

COMUNE DI BUTTIGLIERA ALTA

PROVINCIA DI TORINO



**Ricognizione periodica delle partecipazioni pubbliche
(articolo 20, d.lgs. 175/2016 - T.U.S.P.)**

**Relazione tecnica al
31/12/2022**

INTRODUZIONE

La legge di stabilità per il 2015 (Legge 190/2014) ha imposto agli enti locali l'avvio di un ***“processo di razionalizzazione”*** delle società a partecipazione pubblica allo scopo di assicurare il ***“coordinamento della finanza pubblica, il contenimento della spesa, il buon andamento dell'azione amministrativa e la tutela della concorrenza e del mercato”***.

In data 23 settembre 2016 è entrato in vigore il nuovo Testo Unico delle Società partecipate (d.lgs. 175 del 19.08.2016) attraverso il quale il Governo ha dato attuazione alla delega prevista nella legge 7 agosto 2015 n. 124, sulla disciplina delle partecipazioni societarie delle amministrazioni pubbliche, al fine di assicurare la chiarezza delle regole, la semplificazione normativa e la tutela e la promozione del fondamentale principio della concorrenza.

Le disposizioni di detto decreto hanno ad oggetto la costituzione di società da parte di amministrazioni pubbliche, nonché l'acquisto, il mantenimento e la gestione di partecipazioni da parte di tali amministrazioni, in società a totale o parziale partecipazione pubblica, diretta o indiretta.

In base all'articolo 24, comma 1, del decreto legislativo 19 agosto 2016, n. 175, ciascuna amministrazione pubblica, entro il 30 settembre 2017, era chiamata a effettuare, con provvedimento motivato, la ricognizione straordinaria delle partecipazioni possedute alla data del 23 settembre 2016, individuando quelle da alienare o da assoggettare alle misure di razionalizzazione di cui all'articolo 20 del TUSP.

L'esito della ricognizione, anche in caso negativo, doveva essere comunicato al MEF, entro il 31 ottobre 2017 (scadenza poi differita al 10 novembre 2017), esclusivamente secondo le modalità di cui all'articolo 17 del Decreto-Legge 24 giugno 2014, n. 90.

Una volta operata tale ricognizione straordinaria, le pubbliche amministrazioni hanno l'obbligo, ai sensi dell'art. 20 del TUSP, di procedere annualmente alla revisione periodica delle partecipazioni detenute predisponendo, ove ne ricorrano i presupposti, un piano di riassetto per la loro razionalizzazione.

A tale obbligo sono tenute le amministrazioni di cui all'articolo 1, comma 2, del decreto legislativo 30 marzo 2001, n. 165, i loro consorzi o associazioni per qualsiasi fine istituiti, gli enti pubblici economici e le autorità di sistema portuale (art. 2, comma 1, lettera a), del TUSP).

REVISIONE PERIODICA DELLE PARTECIPAZIONI PUBBLICHE

L'art. 20 del T.U.S.P. "**Razionalizzazione periodica delle partecipazioni pubbliche**" al comma 1 prevede che le amministrazioni pubbliche effettuino annualmente, con proprio provvedimento, un'analisi dell'assetto complessivo delle società in cui detengono partecipazioni, dirette o indirette, predisponendo, ove ricorrano i presupposti di cui al successivo comma 2, un piano di riassetto per la loro razionalizzazione, fusione o soppressione, anche mediante messa in liquidazione o cessione. Sempre ai sensi del comma 2, il Piano è corredato da un'apposita relazione tecnica, con specifica indicazione di modalità e tempi di attuazione.

L'art. 20, comma 3 del TUSP prevede che i provvedimenti di cui ai commi 1 e 2 sono adottati entro il 31 dicembre di ogni anno, e trasmessi con le modalità definite al comma 3 medesimo. Infine, il successivo comma 4 del succitato articolo prevede che in caso di adozione del piano di razionalizzazione le pubbliche amministrazioni approvino una relazione sull'attuazione del piano che evidenzi i risultati conseguiti, entro il 31 dicembre dell'anno successivo.

Con atto n. 53 del 22.12.2022, il Consiglio Comunale del Comune di Buttigliera Alta ha approvato la razionalizzazione periodica di cui sopra al 31 dicembre 2021, ottemperando all'inserimento dei relativi dati sul portale del MEF e trasmettendo il provvedimento alla Corte dei Conti, corredato del parere del Revisore. Come delineato all'articolo 1, comma 1, del TUSP, le disposizioni dello stesso TUSP si applicano avendo riguardo alle partecipazioni detenute dalle amministrazioni in società a totale o parziale partecipazione pubblica, sia diretta che indiretta (c.d. perimetro oggettivo).

Ai sensi dell'art. 2, comma 1, lett. f), dello stesso TUSP, per "partecipazione" si deve intendere "la titolarità di rapporti comportanti la qualità di socio in società o la titolarità di strumenti finanziari che attribuiscono diritti amministrativi". Una società si considera:

- partecipata direttamente, quando l'amministrazione è titolare di rapporti comportanti la qualità di socio o di strumenti finanziari che attribuiscono diritti amministrativi nella società;
- partecipata indirettamente, quando la partecipazione è detenuta dall'amministrazione per il tramite di società o altri organismi soggetti al controllo da parte di una singola amministrazione o di più pubbliche amministrazioni congiuntamente.

Rientrano fra le "partecipazioni indirette" soggette alle disposizioni del TUSP sia le partecipazioni detenute da una pubblica amministrazione tramite una società o un organismo controllati dalla medesima (controllo solitario), sia le partecipazioni detenute in una società o in un organismo controllati congiuntamente da più Pubbliche Amministrazioni (controllo congiunto).

Con riferimento a quest'ultimo caso, in considerazione del fatto che la "tramite" è controllata da più enti, ai fini dell'analisi della partecipazione e dell'eventuale individuazione delle misure di razionalizzazione da

adottare ai sensi dell'art. 20 del TUSP, le Amministrazioni che controllano la società "tramite" sono invitate a utilizzare opportune modalità di coordinamento (tra queste, ad esempio, la conferenza di servizi) per determinare una linea di indirizzo univoca sulle misure di razionalizzazione da adottare, da rendere nota agli organi societari.

Le "micropartecipazioni" in SMAT S.p.A. e TRM S.p.A., seppure da ricomprendere nella presente ricognizione, non costituiscono, per entità delle quote possedute, una effettiva "partecipazione" che consenta di esercitare indirizzi e funzioni di controllo sulle società medesime. Questa situazione incide anche sulle partecipazioni "indirette", che non sono significative e che per completezza del quadro risultano comunque inserite.

La nozione di organismo "tramite" non comprende gli enti che rientrano nell'ambito soggettivo di applicazione del TUSP ai sensi del menzionato articolo 2, comma 1, lett. a), come i consorzi di cui all'art. 31 del TUEL e le aziende speciali di cui all'art. 114 del TUEL che dovranno procedere ad adottare un autonomo provvedimento di razionalizzazione periodica delle partecipazioni pubbliche detenute. Ai soli fini ricognitori si evidenzia che il Comune di Buttigliera Alta partecipa nei seguenti enti strumentali:

- **CON.I.S.A. Valle di Susa - Val Sangone** (partecipazione del 7,35%), ente preposto alla gestione dei servizi socio-assistenziali
- **C.A.DO.S.** (partecipazione del 1,855%), ente preposto alla governance del servizio di gestione integrata dei rifiuti urbani
- **Autorità d'Ambito Torinese - ATO 3** (partecipazione del 0,15%), ente di governo per la programmazione, l'organizzazione ed il controllo del servizio idrico integrato
- **Consorzio Turismo Ovest** (partecipazione del 0,71%), ente che ha l'obiettivo di promuovere e sviluppare le attività turistiche e culturali attraverso il coordinamento e l'integrazione delle azioni svolte dai soggetti pubblici e privati, la valorizzazione delle risorse strutturali e ambientali della città, la gestione delle attività di marketing e comunicazione.

La partecipazione ai Consorzi o ad altre "*forme associative*" di cui al Capo V del Titolo II del D.lgs. 267/2000 (TUEL), non è soggetta alla disposizione di cui all'art. 1 commi 611 e 612 Legge 190/2014 e quindi non è oggetto del presente Piano.

I presupposti per procedere a definire un piano di riassetto per la razionalizzazione sono elencati al comma 2 dell'articolo 20 del TUSP:

"I piani di razionalizzazione, corredati di un'apposita relazione tecnica, con specifica indicazione di modalità e tempi di attuazione, sono adottati ove le amministrazioni pubbliche rilevino:

- a) partecipazioni societarie che non rientrino in alcuna delle categorie di cui all'articolo 4;

- b) società che risultino prive di dipendenti o abbiano un numero di amministratori superiore a quello dei dipendenti;
- c) partecipazioni in società che svolgono attività analoghe o simili a quelle svolte da altre società partecipate o da enti pubblici strumentali;
- d) partecipazioni in società che, nel triennio precedente, abbiano conseguito un fatturato medio non superiore a un milione di euro;
- e) partecipazioni in società diverse da quelle costituite per la gestione di un servizio d'interesse generale che abbiano prodotto un risultato negativo per quattro dei cinque esercizi precedenti;
- f) necessità di contenimento dei costi di funzionamento;
- g) necessità di aggregazione di società aventi ad oggetto le attività consentite all'articolo 4.

RICOGNIZIONE DELLE PARTECIPAZIONI SOCIETARIE POSSEDUTE DIRETTAMENTE O INDIRETTAMENTE

Sezione 1 - Schema delle partecipazioni detenute

Il seguente prospetto rappresenta graficamente i rapporti di partecipazione esistenti tra il Comune di Buttigliera Alta e le società partecipate direttamente e indirettamente.

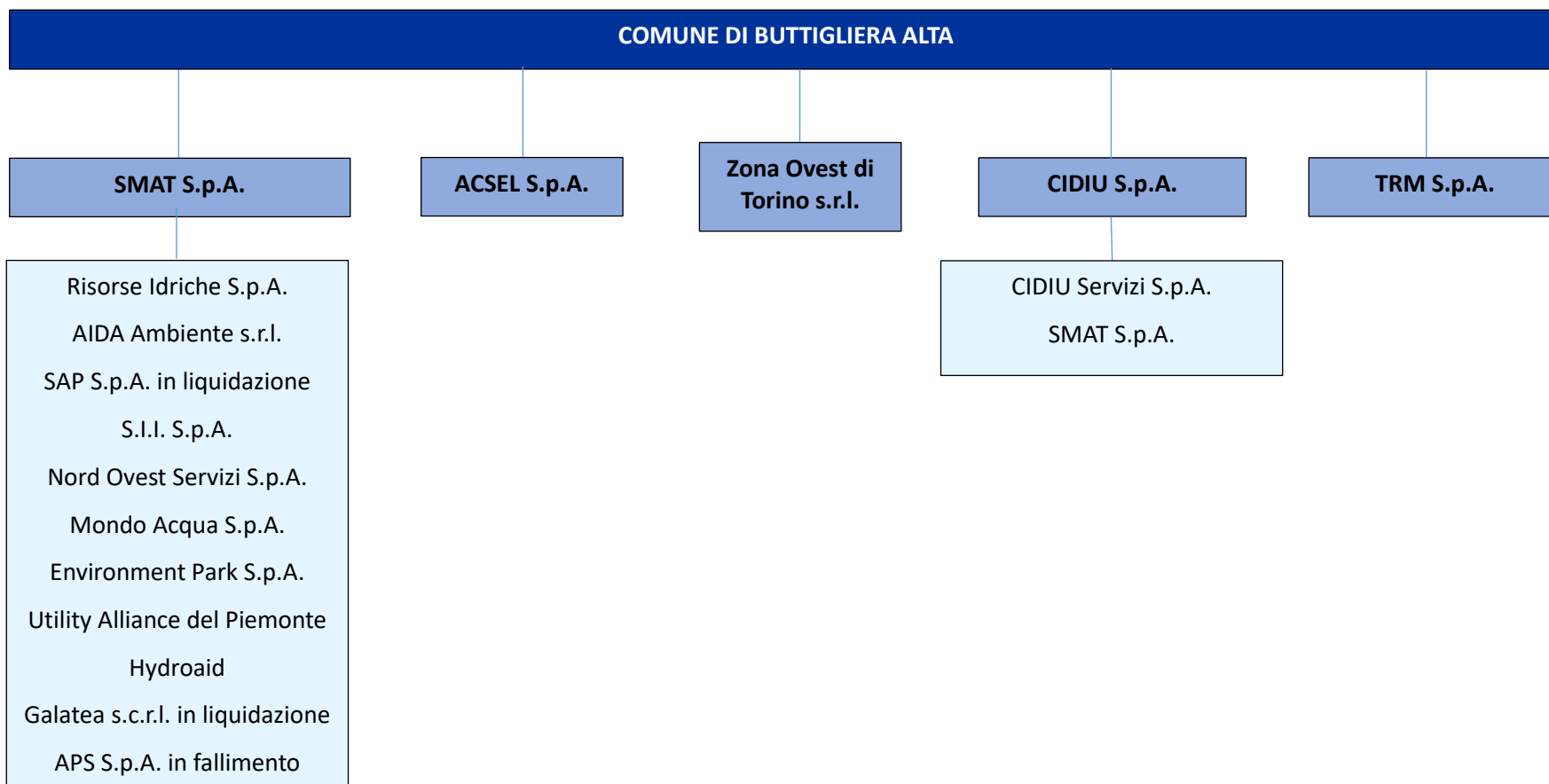

Sezione 2 - Ricognizione delle partecipazioni detenute con indicazione dell'esito

Nei prospetti seguenti si riporta l'elenco di tutte le partecipazioni detenute direttamente ed indirettamente, affiancando alla denominazione di ciascuna il codice fiscale, la quota di partecipazione e l'esito della ricognizione.

Partecipazioni dirette

NOME PARTECIPATA	CODICE FISCALE PARTECIPATA	QUOTA DI PARTECIPAZIONE	ESITO DELLA REVISIONE PERIODICA
SMAT S.p.A.	07937540016	0,00013%	Mantenimento senza interventi
ACSEL S.p.A.	08876820013	4,97%	Mantenimento senza interventi
Zona Ovest di Torino s.r.l.	08239700019	2,89%	Mantenimento senza interventi
CIDIU S.p.A.	08683840014	1,395%	Mantenimento senza interventi
TRM S.p.A.	08566440015	0,002%	Mantenimento senza interventi

Il Comune di Buttigliera Alta possiede le seguenti partecipazioni dirette:

SMAT S.p.A.

Il Comune di Buttigliera Alta detiene lo 0,00013% del capitale sociale complessivo di SMAT S.p.A., gestore del servizio idrico integrato nell'ambito dell'ATO 3 Torinese. Il campo di attività della SMAT S.p.A. è così riassumibile: produzione di un servizio di interesse generale (servizio idrico integrato), ivi inclusa la realizzazione e la gestione delle reti e degli impianti funzionali al servizio medesimo sulla base di un ambito territoriale ottimale (ATO 3 "Torinese") definito dalla Regione Piemonte (con le leggi regionali n. 13/97 e 7/2012), ai sensi di quanto disposto dall'art. 147 del d.lgs. 152/2006. La società opera con un affidamento "in house providing".

La situazione di Buttigliera Alta è definibile come "micro-partecipazione", condizione che non determina in alcun caso il controllo della società. SMAT S.p.A. rientra di fatto nella casistica prevista dall'art. 4. comma 2 lettera a) del d.lgs. 175/2016. ossia "produzione di un servizio di interesse generale ivi inclusa la realizzazione e la gestione delle reti e degli impianti funzionali ai servizi medesimi".

La Società consegue risultati di gestione positivi, che chiudono con un utile di esercizio. Non presenta alcuna delle condizioni previste dall'art. 20 comma 2, come evincibile dai dati riportati e dalla non ravvisata necessità di contenimento di costi o di aggregazione con altre società.

Esito della revisione periodica: ***mantenimento senza alcun intervento di razionalizzazione.***

ACSEL S.p.A.

Il Comune di Buttigliera Alta detiene il 4,97% del capitale sociale complessivo di ACSEL S.p.A. La società non rientra nelle fattispecie di cui all'art. 20 comma 2. Svolge attività di produzione di servizi strettamente necessari per il perseguimento delle finalità istituzionali dell'ente. Si tratta di un'azienda a capitale pubblico che fornisce ai Comuni soci diversi servizi tra i quali la raccolta e lo smaltimento dei rifiuti e la gestione di energie alternative. Per il Comune di Buttigliera Alta svolge l'attività di gestione del canile. Ha registrato nell'ultimo triennio un fatturato medio superiore a 1.000.000 euro e nell'ultimo quinquennio risultati d'esercizio positivi. Il numero dei dipendenti è superiore a quello degli amministratori.

Esito della revisione periodica: ***mantenimento senza alcun intervento di razionalizzazione.***

Zona Ovest di Torino s.r.l.

Il Comune di Buttigliera Alta detiene il 2,89% del capitale sociale complessivo. La società non rientra nelle fattispecie di cui all'art. 20 comma 2. Svolge attività di produzione di servizi strettamente necessari per il perseguimento delle finalità istituzionali dell'ente. Zona Ovest di Torino s.r.l. è una società a capitale interamente pubblico costituita nel giugno del 2001 dai Comuni di Alpignano, Buttigliera Alta, Collegno, Druento, Grugliasco, Pianezza, Rivoli, Rosta, San Gillio, Venaria Reale e Villarbasse, per assumere il ruolo di Soggetto Responsabile di due patti territoriali, Generalista e Agricolo, promossi nel 1999. La società ha per oggetto lo svolgimento di attività volte allo sviluppo sociale ed economico dell'area Ovest di Torino, attraverso la realizzazione di servizi, progetti e iniziative di finanziamento pubblico, realizzate in partenariato con gli attori del territorio.

Esito della revisione periodica: ***mantenimento senza alcun intervento di razionalizzazione***

CIDIU S.p.A.

Il Comune di Buttigliera Alta detiene il 1,395% del capitale sociale complessivo di CIDIU S.p.A. Svolge attività di produzione di servizi strettamente necessarie per il perseguimento delle finalità istituzionali dell'ente occupandosi di gestione del ciclo dei rifiuti.

Esito della revisione periodica: ***mantenimento senza alcun intervento di razionalizzazione.***

TRM S.p.A.

Il Comune di Buttigliera Alta detiene lo 0,002% del capitale sociale complessivo di TRM S.p.A. La società non rientra nelle fattispecie di cui all'art. 20 comma 2. Svolge attività di gestione del termovalorizzatore della Città Metropolitana di Torino per il trattamento e lo smaltimento di rifiuti non pericolosi. Ha registrato nell'ultimo triennio un fatturato medio superiore a 1.000.000 euro e nell'ultimo quinquennio risultati d'esercizio positivi. Il numero dei dipendenti è superiore a quello degli amministratori.

Esito della revisione periodica: ***mantenimento senza alcun intervento di razionalizzazione.***

Partecipazioni indirette detenute tramite SMAT S.p.A.

NOME PARTECIPATA	CODICE FISCALE PARTECIPATA	QUOTA DI PARTECIPAZIONE DELLA SOCIETA' TRAMITE	QUOTA DI PARTECIPAZIONE DEL COMUNE
Risorse Idriche S.p.A.	06087720014	91,62%	0,0001%
AIDA Ambiente S.r.l.	09909860018	51,00%	0,0001%
SAP S.p.A. in liquidazione	11100280012	47,55%	0,0001%
S.I.I. S.p.A.	94005970028	19,99%	0,00003%
Nord Ovest Servizi S.p.A.	08448160013	10,00%	0,00001%
Mondo Acqua S.p.A.	02778560041	4,92%	0,00001%
Environment Park S.p.A.	07154400019	3,38%	0,000004%
Utility Alliance del Piemonte	11575990012	5,56%	0,00001%
Hydroaid - Torino	97590910010	10,24%	0,00001%
Galatea s.c.r.l. in liquidazione	01523550067	0,50%	0,000001%
APS S.p.A. in liquidazione	00489140012	9,83%	0,00001%

Partecipazioni indirette detenute tramite CIDIU S.p.A.

NOME PARTECIPATA	CODICE FISCALE PARTECIPATA	QUOTA DI PARTECIPAZIONE DELLA SOCIETA' TRAMITE	QUOTA DI PARTECIPAZIONE DEL COMUNE
CIDIU Servizi S.p.A.	06756810013	82,91%	1,157%
SMAT S.p.A.	07937540016	10,21%	0,142%

3. Informazioni di dettaglio sulle singole partecipazioni

Per ognuna delle partecipazioni dirette ed indirette elencate nella precedente sezione sono redatte le seguenti schede di dettaglio.



SCHEDA DI RILEVAZIONE
PER IL
CENSIMENTO DELLE PARTECIPAZIONI
PUBBLICHE
(art. 17, commi 3 e 4, D.L. n. 90/2014)

Dati relativi al 31/12/2022

SMAT S.p.A.

DATI ANAGRAFICI DELLA PARTECIPATA

NOME DEL CAMPO	Indicazioni per la compilazione
Codice Fiscale	07937540016
Denominazione	SMAT S.p.A.
Data di costituzione della partecipata	2000
Forma giuridica	Società per azioni
Tipo di fondazione	Scegliere un elemento.
Altra forma giuridica	
Stato di attività della partecipata	attiva
Data di inizio della procedura	
Società con azioni quotate in mercati regolamentati	no
Società che ha emesso strumenti finanziari quotati in mercati regolamentati (ex TUSP)	si
La società è un GAL	no

SEDE LEGALE DELLA PARTECIPATA

NOME DEL CAMPO	Indicazioni per la compilazione
Stato	Italia
Provincia	Torino
Comune	Torino
CAP	10152
Indirizzo	Corso XI Febbraio, 14
Telefono	0114645111
FAX	0114365575
Email	info@smatorino.postecert.it

SETTORE DI ATTIVITÀ DELLA PARTECIPATA

NOME DEL CAMPO	Indicazioni per la compilazione
Attività 1	36.00.00 - Raccolta, trattamento e fornitura di acqua

DATI SINTETICI DI BILANCIO DELLA PARTECIPATA

NOME DEL CAMPO	Indicazioni per la compilazione
Numero medio di dipendenti	1009
Approvazione bilancio 2022	si
Tipologia di contabilità	Contabilità economico-patrimoniale
Tipologia di schema di bilancio	Principi contabili internazionali (IAS-IFRS)

Contabilità economico-patrimoniale – bilancio d'esercizio

NOME DEL CAMPO	Indicazioni per la compilazione
B) I-Immobilizzazioni immateriali	
B) II-Immobilizzazioni materiali	
B) III-Immobilizzazioni finanziarie	
Totale Immobilizzazioni (B)	
C) II-Crediti (valore totale)	
Totale Attivo	1.406.028.559
A) I Capitale / Fondo di dotazione	345.533.762
A) Totale Riserve (da II a VII + X) / Totale Riserve	336.471.791
A) VIII Utili (perdite) portati a nuovo	4.129.162
A) IX Utili (perdite) esercizio	41.584.175
Perdita ripianata nell'esercizio	

NOME DEL CAMPO	Indicazioni per la compilazione
Patrimonio Netto	727.718.890
D) – Debiti (valore totale)	
Totale passivo	1.406.028.559
A. Valore della produzione/Totale Ricavi	478.861.912
A1) Ricavi delle vendite e delle prestazioni / Ricavi	360.936.670
A5) Altri Ricavi e Proventi	117.925.242
di cui "Contributi in conto esercizio"	
B. Costi della produzione /Totale costi	332.423.508
B.9 Costi del personale / Costo del lavoro	60.745.887
C.15) Proventi da partecipazioni	
C.16) Altri proventi finanziari	3.864.207
C17) Interessi e altri oneri finanziari	-4.301.398
C.17bis) Utili e perdite su cambi	
Totale C) – Proventi e oneri finanziari	-437.191
Totale D) – Rettifiche di valore di attività e passività finanziarie	
di cui D18a) Rettifiche di valore di attività finanziarie – Rivalutazioni di partecipazioni	

QUOTA DI POSSESSO (quota diretta e/o indiretta)

NOME DEL CAMPO	Indicazioni per la compilazione
Tipologia di Partecipazione	Partecipazione diretta
Quota diretta	0,00013%
Codice Fiscale Tramite	
Denominazione Tramite	
Quota detenuta dalla Tramite nella partecipata	

QUOTA DI POSSESSO – TIPO DI CONTROLLO

NOME DEL CAMPO	Indicazioni per la compilazione
Tipo di controllo	controllo congiunto per effetto di norme di legge
Tipo di controllo (organismo)	Scegliere un elemento.

AFFIDAMENTI

NOME DEL CAMPO	Indicazioni per la compilazione
La partecipata svolge servizi per l'Amministrazione?	Sì
Settore	idrico
Ente Affidante	Amministrazione dichiarante
Specificazione Ente Affidante	
Modalità affidamento	Diretto
Importo impegnato nell'anno oggetto di rilevazione (importo annuale di competenza)	8.000,00

DATI CONTABILI DERIVANTI DAL RAPPORTO DI PARTECIPAZIONE

NOME DEL CAMPO	Indicazioni per la compilazione		
L'Amministrazione ha oneri per contratti di servizio nei confronti della partecipata?	sì		
	IMPEGNI	PAGAMENTI C/COMPETENZA	PAGAMENTI C/RESIDUI
Oneri per contratti di servizio	10.482,52	4.073,29	2.482,52

SCHEDA PARTECIPAZIONE DETENUTA AL 31/12/2022

NOME DEL CAMPO	Indicazioni per la compilazione		
L'Amministrazione ha altri oneri o spese (diversi da quelli per contratti di servizio) nei confronti della partecipata?	si		
	IMPEGNI	PAGAMENTI C/COMPETENZA	PAGAMENTI C/RESIDUI
Oneri per trasferimenti in conto capitale			
Oneri per trasferimenti in conto esercizio	1.480,00		1.480,00
Oneri per copertura di disavanzi o perdite			
Oneri per acquisizione di quote societari			
Oneri per aumento di capitale (non ai fini di ripiano perdite)			
Oneri per trasformazione, cessazione, liquidazione			
Oneri per garanzie (fideiussioni, lettere patronage, altre forme)			
Escussioni nei confronti dell'ente delle garanzie concesse			
Altre spese verso organismi partecipati			
Totale oneri	1.480,00		1.480,00
L'Amministrazione riceve dividendi e/o altre entrate dalla partecipata?	si		
	ACCERTATI	RISCOSSIONI C/COMPETENZA	RISCOSSIONI C/RESIDUI
Dividendi/utili distribuiti dalla Partecipata all'Amministrazione	9,31	9,31	
Entrate per cessione quote			
Altre entrate da organismi partecipati	4.900,00		
Totale entrate	4.909,31	9,31	
Crediti nei confronti della partecipata	4.900,00		
Debiti nei confronti della partecipata	3.926,71		
Accantonamenti al fondo perdite società partecipate			
Importo totale delle garanzie prestate (fideiussioni, lettere patronage, altre forme) al 31/12			

Indicazioni per la compilazione	Indicazioni per la compilazione
Note sulla partecipazione	



SCHEDA DI RILEVAZIONE
PER IL
CENSIMENTO DEI RAPPRESENTANTI DELLE
AMMINISTRAZIONI PRESSO ORGANI DI
GOVERNO, SOCIETA' ED ENTI
(art. 17, commi 3 e 4, D.L. n. 90/2014)

Dati Anno 2022

SMAT S.p.A.

RAPPRESENTANTE DELL'AMMINISTRAZIONE IN ORGANI DI GOVERNO DI SOCIETA'/ENTE

NOME DEL CAMPO	Indicazioni per la compilazione
Codice fiscale del rappresentante	CMRLRD67M29H355M
Nome [del rappresentante]	Alfredo
Cognome [del rappresentante]	Cimarella
Sesso [del rappresentante]	maschio
Data di nascita [del rappresentante]	29/08/1967
Nazione di nascita [del rappresentante]	Italia
Provincia di nascita del rappresentante	Torino
Comune di nascita [del rappresentante]	Rivoli
Il rappresentante è dipendente dell'Amministrazione	no
Incarico	Scegliere un elemento.
Data di inizio dell'incarico <i>(compilare solo se l'incarico è iniziato nell'anno di riferimento della rilevazione)</i>	
Data di fine dell'incarico <i>(compilare solo se l'incarico è terminato nell'anno di riferimento della rilevazione)</i>	
Incarico gratuito/con compenso	Scegliere un elemento.
Compenso complessivo spettante nell'anno	
Compenso girato all'Amministrazione	Scegliere un elemento.
Sono previsti gettoni di presenza?	no
Importo complessivo dei gettoni di presenza maturati nell'anno	



SCHEDA DI RILEVAZIONE
PER LA
REVISIONE PERIODICA DELLE PARTECIPAZIONI
da approvarsi entro il 31/12/2023
(Art. 20, c. 1, TUSP)

Dati relativi alle partecipazioni detenute al
31/12/2022

SMAT S.p.A.

ULTERIORI INFORMAZIONI SULLA PARTECIPATA *

NOME DEL CAMPO	Indicazioni per la compilazione
Società in house	sì
Previsione nello statuto di limiti sul fatturato	no
Società contenuta nell'allegato A al d.lgs. n. 175/2016	no
Società a partecipazione pubblica di diritto singolare (art.1, c. 4, lett. A)	no
Riferimento normativo società di diritto singolare	
La società adotta un sistema di contabilità analitica e separata per attività?	
Specificare se la disciplina applicata è stata dettata da:	
Società esclusa dall'applicazione dell'art. 4 con DPCM (art. 4, c. 9)	no
Società esclusa dall'applicazione dell'art. 4 con provvedimento del Presidente della Regione o delle Prov. Autonome (art. 4, c. 9)	no
Riferimento normativo atto esclusione	

DATI DI BILANCIO PER LA VERIFICA TUSP *

NOME DEL CAMPO	Anno 2022
Tipologia di attività svolta	Attività produttive di beni e servizi
Numero medio di dipendenti	1009
Numero dei componenti dell'organo di amministrazione	
Compenso dei componenti dell'organo di amministrazione	263.604
Numero dei componenti dell'organo di controllo	
Compenso dei componenti dell'organo di controllo	98.800

NOME DEL CAMPO	2022	2021	2020	2019	2018
Approvazione bilancio	sì	sì	sì	sì	sì
Risultato d'esercizio	41.584.175	34.195.314	23.684.331	40.102.229	51.796.714

1. Attività produttive di beni e servizi o Distretti tecnologici

NOME DEL CAMPO	2022	2021	2020
A1) Ricavi delle vendite e delle prestazioni	360.936.670	331.722.738	318.173.677
A5) Altri Ricavi e Proventi	117.925.242	107.377.954	113.871.905
di cui Contributi in conto esercizio	9.603.339	4.348.863	3.938.409

QUOTA DI POSSESSO (quota diretta e/o indiretta)

NOME DEL CAMPO	Indicazioni per la compilazione
Tipologia di Partecipazione	Partecipazione diretta
Quota diretta	0,00013%

QUOTA DI POSSESSO – TIPO DI CONTROLLO

NOME DEL CAMPO	Indicazioni per la compilazione
Tipo di controllo	controllo congiunto per effetto di norme di legge

INFORMAZIONI ED ESITO PER LA RAZIONALIZZAZIONE

NOME DEL CAMPO	Indicazioni per la compilazione
Partecipazione ancora detenuta alla data di adozione del provvedimento	Si
Società controllata da una quotata	No
CF della società quotata controllante	
Denominazione della società quotata controllante	
La partecipata svolge un'attività di produzione di beni e servizi a favore dell'Amministrazione?	Si
Attività svolta dalla Partecipata	produzione di un servizio di interesse generale (Art. 4, c. 2, lett. a)
Descrizione dell'attività	Attività relative al servizio idrico integrato
Quota % di partecipazione detenuta dal soggetto privato	
Svolgimento di attività analoghe a quelle svolte da altre società (art.20, c.2 lett. c)	no
Necessità di contenimento dei costi di funzionamento (art.20, c.2 lett. f)	no
Necessità di aggregazione di società (art.20, c.2 lett. g)	no
L'Amministrazione ha fissato, con proprio provvedimento, obiettivi specifici sui costi di funzionamento della partecipata? (art.19, c, 5)	no
Esito della revisione periodica	mantenimento senza interventi
Modalità (razionalizzazione)	Scegliere un elemento.
Termine previsto per la razionalizzazione	
Dichiarazione di Cessione a titolo oneroso in Revisione straordinaria	Scegliere un elemento.
Applicazione dell'art. 24, comma 5-bis	Scegliere un elemento.
Note	



SCHEDA DI RILEVAZIONE
PER IL
CENSIMENTO DELLE PARTECIPAZIONI
PUBBLICHE
(art. 17, commi 3 e 4, D.L. n. 90/2014)

Dati relativi al 31/12/2022

Risorse Idriche S.p.A.

DATI ANAGRAFICI DELLA PARTECIPATA

NOME DEL CAMPO	Indicazioni per la compilazione
Codice Fiscale	06087720014
Denominazione	Risorse Idriche S.p.A.
Data di costituzione della partecipata	1991
Forma giuridica	Società per azioni
Tipo di fondazione	Scegliere un elemento.
Altra forma giuridica	
Stato di attività della partecipata	attiva
Data di inizio della procedura	
	no
Società che ha emesso strumenti finanziari quotati in mercati regolamentati (ex TUSP)	no
La società è un GAL	no

SEDE LEGALE DELLA PARTECIPATA

NOME DEL CAMPO	Indicazioni per la compilazione
Stato	Italia
Provincia	Torino
Comune	Torino
CAP	10152
Indirizzo	Corso XI Febbraio, 14
Telefono	011/46.45.1271
FAX	011/46.45.1252
Email	risorseidricheto@postecert.it

SETTORE DI ATTIVITÀ DELLA PARTECIPATA

NOME DEL CAMPO	Indicazioni per la compilazione
Attività 1	71.12 - Attività degli studi d'ingegneria ed altri studi tecnici

DATI SINTETICI DI BILANCIO DELLA PARTECIPATA

NOME DEL CAMPO	Indicazioni per la compilazione
Numero medio di dipendenti	20
Approvazione bilancio 2022	si
Tipologia di contabilità	Contabilità economico-patrimoniale
Tipologia di schema di bilancio	Codice civile (ex art.2424 e seguenti)

Contabilità economico-patrimoniale - bilancio d'esercizio

NOME DEL CAMPO	Indicazioni per la compilazione
B) I-Immobilizzazioni immateriali	93.538
B) II-Immobilizzazioni materiali	40.544
B) III-Immobilizzazioni finanziarie	
Totale Immobilizzazioni (B)	134.082
C) II-Crediti (valore totale)	5.607.026
Totale Attivo	5.788.227
A) I Capitale / Fondo di dotazione	412.769
A) Totale Riserve (da II a VII + X) / Totale Riserve	149.246
A) VIII Utili (perdite) portati a nuovo	135.007
A) IX Utili (perdite) esercizio	20.998
Perdita ripianata nell'esercizio	
Patrimonio Netto	718.020
D) - Debiti (valore totale)	4.157.444

NOME DEL CAMPO	Indicazioni per la compilazione
Totale passivo	5.788.227
A. Valore della produzione/Totale Ricavi	3.007.360
A1) Ricavi delle vendite e delle prestazioni / Ricavi	3.006.610
A5) Altri Ricavi e Proventi	750
di cui "Contributi in conto esercizio"	
B. Costi della produzione /Totale costi	2.950.659
B.9 Costi del personale / Costo del lavoro	1.426.673
C.15) Proventi da partecipazioni	
C.16) Altri proventi finanziari	
C17) Interessi e altri oneri finanziari	8.939
C.17bis) Utili e perdite su cambi	
Totale C) – Proventi e oneri finanziari	8.939
Totale D) – Rettifiche di valore di attività e passività finanziarie	
di cui D18a) Rettifiche di valore di attività finanziarie - Rivalutazioni di partecipazioni	

QUOTA DI POSSESSO (quota diretta e/o indiretta)

NOME DEL CAMPO	Indicazioni per la compilazione
Tipologia di Partecipazione	Partecipazione indiretta
Quota diretta	
Codice Fiscale Tramite	07937540016
Denominazione Tramite	SMAT S.p.A.
Quota detenuta dalla Tramite nella partecipata	91,62%

QUOTA DI POSSESSO – TIPO DI CONTROLLO

NOME DEL CAMPO	Indicazioni per la compilazione
Tipo di controllo	nessuno
Tipo di controllo (organismo)	Scegliere un elemento.

AFFIDAMENTI

NOME DEL CAMPO	Indicazioni per la compilazione
La partecipata svolge servizi per l'Amministrazione?	No

DATI CONTABILI DERIVANTI DAL RAPPORTO DI PARTECIPAZIONE

NOME DEL CAMPO	Indicazioni per la compilazione		
L'Amministrazione ha oneri per contratti di servizio nei confronti della partecipata?	no		
	IMPEGNI	PAGAMENTI C/COMPETENZA	PAGAMENTI C/RESIDUI
Oneri per contratti di servizio			
L'Amministrazione ha altri oneri o spese (diversi da quelli per contratti di servizio) nei confronti della partecipata?	no		
	IMPEGNI	PAGAMENTI C/COMPETENZA	PAGAMENTI C/RESIDUI
Oneri per trasferimenti in conto capitale			
Oneri per trasferimenti in conto esercizio			

NOME DEL CAMPO	Indicazioni per la compilazione		
Oneri per copertura di disavanzi o perdite			
Oneri per acquisizione di quote societarie			
Oneri per aumento di capitale (non ai fini di ripiano perdite)			
Oneri per trasformazione, cessazione, liquidazione			
Oneri per garanzie (fideiussioni, lettere patronage, altre forme)			
Escussioni nei confronti dell'ente delle garanzie concesse			
Altre spese verso organismi partecipati			
Totale oneri			
L'Amministrazione riceve dividendi e/o altre entrate dalla partecipata?	no		
	ACCERTATI	RISCOSSIONI C/COMPETENZA	RISCOSSIONI C/RESIDUI
Dividendi/utili distribuiti dalla Partecipata all'Amministrazione			
Entrate per cessione quote			
Altre entrate da organismi partecipati			
Totale entrate			
Crediti nei confronti della partecipata			
Debiti nei confronti della partecipata			
Accantonamenti al fondo perdite società partecipate			
Importo totale delle garanzie prestate (fideiussioni, lettere patronage, altre forme) al 31/12			

Indicazioni per la compilazione	Indicazioni per la compilazione
Note sulla partecipazione	



SCHEDA DI RILEVAZIONE
PER IL
CENSIMENTO DELLE PARTECIPAZIONI
PUBBLICHE
(art. 17, commi 3 e 4, D.L. n. 90/2014)

Dati relativi al 31/12/2022

AIDA Ambiente s.r.l.

DATI ANAGRAFICI DELLA PARTECIPATA

NOME DEL CAMPO	Indicazioni per la compilazione
Codice Fiscale	09909860018
Denominazione	AIDA Ambiente s.r.l.
Data di costituzione della partecipata	2008
Forma giuridica	Società consortile a responsabilità limitata
Tipo di fondazione	Scegliere un elemento.
Altra forma giuridica	
Stato di attività della partecipata	attiva
Data di inizio della procedura	
Società con azioni quotate in mercati regolamentati	no
Società che ha emesso strumenti finanziari quotati in mercati regolamentati (ex TUSP)	no
La società è un GAL	no

SEDE LEGALE DELLA PARTECIPATA

NOME DEL CAMPO	Indicazioni per la compilazione
Stato	Italia
Provincia	Torino
Comune	Pianezza
CAP	10044
Indirizzo	Via Collegno, 60
Telefono	011/96.72.074
FAX	011/96.73.033
Email	info@aidambiente.com

SETTORE DI ATTIVITÀ DELLA PARTECIPATA

NOME DEL CAMPO	Indicazioni per la compilazione
Attività 1	36.00.00 - Raccolta, trattamento e fornitura di acqua

DATI SINTETICI DI BILANCIO DELLA PARTECIPATA

NOME DEL CAMPO	Indicazioni per la compilazione
Numero medio di dipendenti	8
Approvazione bilancio 2022	si
Tipologia di contabilità	Contabilità economico-patrimoniale
Tipologia di schema di bilancio	Codice civile (ex art.2424 e seguenti)

Contabilità economico-patrimoniale - bilancio d'esercizio

NOME DEL CAMPO	Indicazioni per la compilazione
B) I-Immobilizzazioni immateriali	4.038
B) II-Immobilizzazioni materiali	53.291
B) III-Immobilizzazioni finanziarie	
Totale Immobilizzazioni (B)	57.329
C) II-Crediti (valore totale)	614.770
Totale Attivo	1.653.982
A) I Capitale / Fondo di dotazione	100.000
A) Totale Riserve (da II a VII + X) / Totale Riserve	373.015
A) VIII Utili (perdite) portati a nuovo	242.092
A) IX Utili (perdite) esercizio	104.228
Perdita ripianata nell'esercizio	
Patrimonio Netto	819.335
D) – Debiti (valore totale)	553.942

NOME DEL CAMPO	Indicazioni per la compilazione
Totale passivo	1.653.982
A. Valore della produzione/Totale Ricavi	1.918.737
A1) Ricavi delle vendite e delle prestazioni / Ricavi	1.611.488
A5) Altri Ricavi e Proventi	307.249
di cui "Contributi in conto esercizio"	37.432
B. Costi della produzione /Totale costi	1.739.035
B.9 Costi del personale / Costo del lavoro	568.874
C.15) Proventi da partecipazioni	
C.16) Altri proventi finanziari	30
C17) Interessi e altri oneri finanziari	2
C.17bis) Utili e perdite su cambi	
Totale C) – Proventi e oneri finanziari	28
Totale D) – Rettifiche di valore di attività e passività finanziarie	
di cui D18a) Rettifiche di valore di attività finanziarie - Rivalutazioni di partecipazioni	

QUOTA DI POSSESSO (quota diretta e/o indiretta)

NOME DEL CAMPO	Indicazioni per la compilazione
Tipologia di Partecipazione	Partecipazione indiretta
Quota diretta	
Codice Fiscale Tramite	07937540016
Denominazione Tramite	SMAT S.p.A.
Quota detenuta dalla Tramite nella partecipata	51,00%

QUOTA DI POSSESSO – TIPO DI CONTROLLO

NOME DEL CAMPO	Indicazioni per la compilazione
Tipo di controllo	nessuno
Tipo di controllo (organismo)	Scegliere un elemento.

AFFIDAMENTI

NOME DEL CAMPO	Indicazioni per la compilazione
La partecipata svolge servizi per l'Amministrazione?	No

DATI CONTABILI DERIVANTI DAL RAPPORTO DI PARTECIPAZIONE

NOME DEL CAMPO	Indicazioni per la compilazione		
L'Amministrazione ha oneri per contratti di servizio nei confronti della partecipata?	no		
	IMPEGNI	PAGAMENTI C/COMPETENZA	PAGAMENTI C/RESIDUI
Oneri per contratti di servizio			
L'Amministrazione ha altri oneri o spese (diversi da quelli per contratti di servizio) nei confronti della partecipata?	no		
	IMPEGNI	PAGAMENTI C/COMPETENZA	PAGAMENTI C/RESIDUI
Oneri per trasferimenti in conto capitale			
Oneri per trasferimenti in conto esercizio			

SCHEDA PARTECIPAZIONE DETENUTA AL 31/12/2022

NOME DEL CAMPO	Indicazioni per la compilazione		
Oneri per copertura di disavanzi o perdite			
Oneri per acquisizione di quote societarie			
Oneri per aumento di capitale (non ai fini di ripiano perdite)			
Oneri per trasformazione, cessazione, liquidazione			
Oneri per garanzie (fideiussioni, lettere patronage, altre forme)			
Escussioni nei confronti dell'ente delle garanzie concesse			
Altre spese verso organismi partecipati			
Totale oneri			
L'Amministrazione riceve dividendi e/o altre entrate dalla partecipata?	no		
	ACCERTATI	RISCOSSIONI C/COMPETENZA	RISCOSSIONI C/RESIDUI
Dividendi/utili distribuiti dalla Partecipata all'Amministrazione			
Entrate per cessione quote			
Altre entrate da organismi partecipati			
Totale entrate			
Crediti nei confronti della partecipata			
Debiti nei confronti della partecipata			
Accantonamenti al fondo perdite società partecipate			
Importo totale delle garanzie prestate (fideiussioni, lettere patronage, altre forme) al 31/12			

Indicazioni per la compilazione	Indicazioni per la compilazione
Note sulla partecipazione	



SCHEDA DI RILEVAZIONE
PER IL
CENSIMENTO DELLE PARTECIPAZIONI
PUBBLICHE
(art. 17, commi 3 e 4, D.L. n. 90/2014)

Dati relativi al 31/12/2022

SAP S.p.A. in liquidazione

DATI ANAGRAFICI DELLA PARTECIPATA

NOME DEL CAMPO	Indicazioni per la compilazione
Codice Fiscale	11100280012
Denominazione	SAP S.p.A. in liquidazione
Data di costituzione della partecipata	2016 (ultima fusione)
Forma giuridica	Società per azioni
Tipo di fondazione	Scegliere un elemento.
Altra forma giuridica	
Stato di attività della partecipata	attiva
Data di inizio della procedura	
Società con azioni quotate in mercati regolamentati	no
Società che ha emesso strumenti finanziari quotati in mercati regolamentati (ex TUSP)	no
La società è un GAL	no

(1)

SEDE LEGALE DELLA PARTECIPATA

NOME DEL CAMPO	Indicazioni per la compilazione
Stato	Italia
Provincia	Torino
Comune	Torino
CAP	10152
Indirizzo	Corso XI Febbraio, 22
Telefono	011/55.941
FAX	011/56.29.730
Email	investorelations@apotabili.it

SETTORE DI ATTIVITÀ DELLA PARTECIPATA

NOME DEL CAMPO	Indicazioni per la compilazione
Attività 1	36.00.00 - Raccolta, trattamento e fornitura di acqua

DATI SINTETICI DI BILANCIO DELLA PARTECIPATA

I dati di bilancio dell'esercizio 2022 non risultano reperibili.

QUOTA DI POSSESSO (quota diretta e/o indiretta)

NOME DEL CAMPO	Indicazioni per la compilazione
Tipologia di Partecipazione	Partecipazione indiretta
Quota diretta	
Codice Fiscale Tramite	07937540016
Denominazione Tramite	SMAT S.p.A.
Quota detenuta dalla Tramite nella partecipata	47,55%

QUOTA DI POSSESSO – TIPO DI CONTROLLO

NOME DEL CAMPO	Indicazioni per la compilazione
Tipo di controllo	nessuno
Tipo di controllo (organismo)	Scegliere un elemento.

AFFIDAMENTI

NOME DEL CAMPO	Indicazioni per la compilazione
La partecipata svolge servizi per l'Amministrazione?	No

DATI CONTABILI DERIVANTI DAL RAPPORTO DI PARTECIPAZIONE

NOME DEL CAMPO	Indicazioni per la compilazione		
L'Amministrazione ha oneri per contratti di servizio nei confronti della partecipata?	no		
	IMPEGNI	PAGAMENTI C/COMPETENZA	PAGAMENTI C/RESIDUI
Oneri per contratti di servizio			
L'Amministrazione ha altri oneri o spese (diversi da quelli per contratti di servizio) nei confronti della partecipata?	no		
	IMPEGNI	PAGAMENTI C/COMPETENZA	PAGAMENTI C/RESIDUI
Oneri per trasferimenti in conto capitale			
Oneri per trasferimenti in conto esercizio			
Oneri per copertura di disavanzi o perdite			
Oneri per acquisizione di quote societarie			
Oneri per aumento di capitale (non ai fini di ripiano perdite)			
Oneri per trasformazione, cessazione, liquidazione			
Oneri per garanzie (fidejussioni, lettere patronage, altre forme)			
Escussioni nei confronti dell'ente delle garanzie concesse			
Altre spese verso organismi partecipati			
Totale oneri			
L'Amministrazione riceve dividendi e/o altre entrate dalla partecipata?	no		
	ACCERTATI	RISCOSSIONI C/COMPETENZA	RISCOSSIONI C/RESIDUI
Dividendi/utili distribuiti dalla Partecipata all'Amministrazione			
Entrate per cessione quote			
Altre entrate da organismi partecipati			
Totale entrate			
Crediti nei confronti della partecipata			
Debiti nei confronti della partecipata			
Accantonamenti al fondo perdite società partecipate			
Importo totale delle garanzie prestate (fidejussioni, lettere patronage, altre forme) al 31/12			

Indicazioni per la compilazione	Indicazioni per la compilazione
Note sulla partecipazione	



SCHEDA DI RILEVAZIONE
PER IL
CENSIMENTO DELLE PARTECIPAZIONI
PUBBLICHE
(art. 17, commi 3 e 4, D.L. n. 90/2014)

Dati relativi al 31/12/2022

S.I.I. S.p.A.

DATI ANAGRAFICI DELLA PARTECIPATA

NOME DEL CAMPO	Indicazioni per la compilazione
Codice Fiscale	94005970028
Denominazione	S.I.I. S.p.A.
Data di costituzione della partecipata	2000
Forma giuridica	Società per azioni
Tipo di fondazione	Scegliere un elemento.
Altra forma giuridica	
Stato di attività della partecipata	attiva
Data di inizio della procedura	
Società con azioni quotate in mercati regolamentati	no
Società che ha emesso strumenti finanziari quotati in mercati regolamentati (ex TUSP)	no
La società è un GAL	no

SEDE LEGALE DELLA PARTECIPATA

NOME DEL CAMPO	Indicazioni per la compilazione
Stato	Italia
Provincia	Vercelli
Comune	Vercelli
CAP	13100
Indirizzo	Via Fratelli Bandiera, 16
Telefono	800.28.30.120
FAX	0161/25.74.25
Email	siispa@legalmail.it

SETTORE DI ATTIVITÀ DELLA PARTECIPATA

NOME DEL CAMPO	Indicazioni per la compilazione
Attività 1	36.00.00 - Raccolta, trattamento e fornitura di acqua

DATI SINTETICI DI BILANCIO DELLA PARTECIPATA

NOME DEL CAMPO	Indicazioni per la compilazione
Numero medio di dipendenti	45
Approvazione bilancio 2022	si
Tipologia di contabilità	Contabilità economico-patrimoniale
Tipologia di schema di bilancio	Codice civile (ex art.2424 e seguenti)

Contabilità economico-patrimoniale – bilancio d'esercizio

NOME DEL CAMPO	Indicazioni per la compilazione
B) I-Immobilizzazioni immateriali	171.154
B) II-Immobilizzazioni materiali	21.249.199
B) III-Immobilizzazioni finanziarie	8.000
Totale Immobilizzazioni (B)	21.428.353
C) II-Crediti (valore totale)	9.055.576
Totale Attivo	33.251.170
A) I Capitale / Fondo di dotazione	130.569
A) Totale Riserve (da II a VII + X) / Totale Riserve	4.814.719
A) VIII Utili (perdite) portati a nuovo	748.940
A) IX Utili (perdite) esercizio	367.314
Perdita ripianata nell'esercizio	

NOME DEL CAMPO	Indicazioni per la compilazione
Patrimonio Netto	6.061.542
D) – Debiti (valore totale)	25.572.758
Totale passivo	33.251.170
A. Valore della produzione/Totale Ricavi	13.769.989
A1) Ricavi delle vendite e delle prestazioni / Ricavi	12.821.871
A5) Altri Ricavi e Proventi	795.964
di cui "Contributi in conto esercizio"	
B. Costi della produzione /Totale costi	12.533.104
B.9 Costi del personale / Costo del lavoro	2.403.141
C.15) Proventi da partecipazioni	
C.16) Altri proventi finanziari	111.027
C17) Interessi e altri oneri finanziari	621.926
C.17bis) Utili e perdite su cambi	
Totale C) – Proventi e oneri finanziari	-510.899
Totale D) – Rettifiche di valore di attività e passività finanziarie	
di cui D18a) Rettifiche di valore di attività finanziarie - Rivalutazioni di partecipazioni	

QUOTA DI POSSESSO (quota diretta e/o indiretta)

NOME DEL CAMPO	Indicazioni per la compilazione
Tipologia di Partecipazione	Partecipazione indiretta
Quota diretta	
Codice Fiscale Tramite	07937540016
Denominazione Tramite	SMAT S.p.A.
Quota detenuta dalla Tramite nella partecipata	19,99%

QUOTA DI POSSESSO – TIPO DI CONTROLLO

NOME DEL CAMPO	Indicazioni per la compilazione
Tipo di controllo	nessuno
Tipo di controllo (organismo)	Scegliere un elemento.

AFFIDAMENTI

NOME DEL CAMPO	Indicazioni per la compilazione
La partecipata svolge servizi per l'Amministrazione?	No

DATI CONTABILI DERIVANTI DAL RAPPORTO DI PARTECIPAZIONE

NOME DEL CAMPO	Indicazioni per la compilazione		
L'Amministrazione ha oneri per contratti di servizio nei confronti della partecipata?	no		
	IMPEGNI	PAGAMENTI C/COMPETENZA	PAGAMENTI C/RESIDUI
Oneri per contratti di servizio			
L'Amministrazione ha altri oneri o spese (diversi da quelli per contratti di servizio) nei confronti della partecipata?	no		
	IMPEGNI	PAGAMENTI C/COMPETENZA	PAGAMENTI C/RESIDUI

NOME DEL CAMPO	Indicazioni per la compilazione		
Oneri per trasferimenti in conto capitale			
Oneri per trasferimenti in conto esercizio			
Oneri per copertura di disavanzi o perdite			
Oneri per acquisizione di quote societarie			
Oneri per aumento di capitale (non ai fini di ripiano perdite)			
Oneri per trasformazione, cessazione, liquidazione			
Oneri per garanzie (fideiussioni, lettere patronage, altre forme)			
Escussioni nei confronti dell'ente delle garanzie concesse			
Altre spese verso organismi partecipati			
Totale oneri			
L'Amministrazione riceve dividendi e/o altre entrate dalla partecipata?	no		
	ACCERTATI	RISCOSSIONI C/COMPETENZA	RISCOSSIONI C/RESIDUI
Dividendi/utili distribuiti dalla Partecipata all'Amministrazione			
Entrate per cessione quote			
Altre entrate da organismi partecipati			
Totale entrate			
Crediti nei confronti della partecipata			
Debiti nei confronti della partecipata			
Accantonamenti al fondo perdite società partecipate			
Importo totale delle garanzie prestate (fideiussioni, lettere patronage, altre forme) al 31/12			

Indicazioni per la compilazione	Indicazioni per la compilazione
Note sulla partecipazione	



SCHEDA DI RILEVAZIONE
PER IL
CENSIMENTO DELLE PARTECIPAZIONI
PUBBLICHE
(art. 17, commi 3 e 4, D.L. n. 90/2014)

Dati relativi al 31/12/2022

Nord Ovest Servizi S.p.A.

DATI ANAGRAFICI DELLA PARTECIPATA

NOME DEL CAMPO	Indicazioni per la compilazione
Codice Fiscale	08448160013
Denominazione	Nord Ovest Servizi S.p.A.
Data di costituzione della partecipata	2002
Forma giuridica	Società per azioni
Tipo di fondazione	Scegliere un elemento.
Altra forma giuridica	
Stato di attività della partecipata	attiva
Data di inizio della procedura	
Società con azioni quotate in mercati regolamentati	no
Società che ha emesso strumenti finanziari quotati in mercati regolamentati (ex TUSP)	no
La società è un GAL	no

SEDE LEGALE DELLA PARTECIPATA

NOME DEL CAMPO	Indicazioni per la compilazione
Stato	Italia
Provincia	Torino
Comune	Torino
CAP	10153
Indirizzo	Corso XI Febbraio, 14
Telefono	
FAX	
Email	

SETTORE DI ATTIVITÀ DELLA PARTECIPATA

NOME DEL CAMPO	Indicazioni per la compilazione
Attività 1	38.00.00 - Attività di raccolta, trattamento e smaltimento dei rifiuti; recupero dei materiali.

DATI SINTETICI DI BILANCIO DELLA PARTECIPATA

I dati di bilancio dell'esercizio 2022 non risultano reperibili.

QUOTA DI POSSESSO (quota diretta e/o indiretta)

NOME DEL CAMPO	Indicazioni per la compilazione
Tipologia di Partecipazione	Partecipazione indiretta
Quota diretta	
Codice Fiscale Tramite	07937540016
Denominazione Tramite	SMAT S.p.A.
Quota detenuta dalla Tramite nella partecipata	10,00%

QUOTA DI POSSESSO – TIPO DI CONTROLLO

NOME DEL CAMPO	Indicazioni per la compilazione
Tipo di controllo	nessuno
Tipo di controllo (organismo)	Scegliere un elemento.

AFFIDAMENTI

NOME DEL CAMPO	Indicazioni per la compilazione
La partecipata svolge servizi per l'Amministrazione?	No

DATI CONTABILI DERIVANTI DAL RAPPORTO DI PARTECIPAZIONE

NOME DEL CAMPO	Indicazioni per la compilazione		
L'Amministrazione ha oneri per contratti di servizio nei confronti della partecipata?	no		
	IMPEGNI	PAGAMENTI C/COMPETENZA	PAGAMENTI C/RESIDUI
Oneri per contratti di servizio			
L'Amministrazione ha altri oneri o spese (diversi da quelli per contratti di servizio) nei confronti della partecipata?	no		
	IMPEGNI	PAGAMENTI C/COMPETENZA	PAGAMENTI C/RESIDUI
Oneri per trasferimenti in conto capitale			
Oneri per trasferimenti in conto esercizio			
Oneri per copertura di disavanzi o perdite			
Oneri per acquisizione di quote societarie			
Oneri per aumento di capitale (non ai fini di ripiano perdite)			
Oneri per trasformazione, cessazione, liquidazione			
Oneri per garanzie (fideiussioni, lettere patronage, altre forme)			
Escussioni nei confronti dell'ente delle garanzie concesse			
Altre spese verso organismi partecipati			
Totale oneri			
L'Amministrazione riceve dividendi e/o altre entrate dalla partecipata?	no		
	ACCERTATI	RISCOSSIONI C/COMPETENZA	RISCOSSIONI C/RESIDUI
Dividendi/utili distribuiti dalla Partecipata all'Amministrazione			
Entrate per cessione quote			
Altre entrate da organismi partecipati			
Totale entrate			
Crediti nei confronti della partecipata			
Debiti nei confronti della partecipata			
Accantonamenti al fondo perdite società partecipate			
Importo totale delle garanzie prestate (fideiussioni, lettere patronage, altre forme) al 31/12			

Indicazioni per la compilazione	Indicazioni per la compilazione
Note sulla partecipazione	



SCHEDA DI RILEVAZIONE
PER IL
CENSIMENTO DELLE PARTECIPAZIONI
PUBBLICHE
(art. 17, commi 3 e 4, D.L. n. 90/2014)

Dati relativi al 31/12/2022

Mondo Acqua S.p.A.

DATI ANAGRAFICI DELLA PARTECIPATA

NOME DEL CAMPO	Indicazioni per la compilazione
Codice Fiscale	02778560041
Denominazione	Mondo Acqua S.p.A.
Data di costituzione della partecipata	2000
Forma giuridica	Società per azioni
Tipo di fondazione	Scegliere un elemento.
Altra forma giuridica	
Stato di attività della partecipata	attiva
Data di inizio della procedura	
Società con azioni quotate in mercati regolamentati	no
Società che ha emesso strumenti finanziari quotati in mercati regolamentati (ex TUSP)	no
La società è un GAL	no

SEDE LEGALE DELLA PARTECIPATA

NOME DEL CAMPO	Indicazioni per la compilazione
Stato	Italia
Provincia	Cuneo
Comune	Mondovì
CAP	12084
Indirizzo	Via Venezia, 6/B
Telefono	0174/55.44.61
FAX	0174/55.44.62
Email	info@mondoacqua.com

SETTORE DI ATTIVITÀ DELLA PARTECIPATA

NOME DEL CAMPO	Indicazioni per la compilazione
Attività 1	36.00.00 - Raccolta, trattamento e fornitura di acqua

DATI SINTETICI DI BILANCIO DELLA PARTECIPATA

I dati di bilancio dell'esercizio 2022 non risultano reperibili.

QUOTA DI POSSESSO (quota diretta e/o indiretta)

NOME DEL CAMPO	Indicazioni per la compilazione
Tipologia di Partecipazione	Partecipazione indiretta
Quota diretta	
Codice Fiscale Tramite	07937540016
Denominazione Tramite	SMAT S.p.A.
Quota detenuta dalla Tramite nella partecipata	4,92%

QUOTA DI POSSESSO – TIPO DI CONTROLLO

NOME DEL CAMPO	Indicazioni per la compilazione
Tipo di controllo	nessuno
Tipo di controllo (organismo)	Scegliere un elemento.

AFFIDAMENTI

NOME DEL CAMPO	Indicazioni per la compilazione
La partecipata svolge servizi per l'Amministrazione?	No

DATI CONTABILI DERIVANTI DAL RAPPORTO DI PARTECIPAZIONE

NOME DEL CAMPO	Indicazioni per la compilazione		
L'Amministrazione ha oneri per contratti di servizio nei confronti della partecipata?	no		
	IMPEGNI	PAGAMENTI C/COMPETENZA	PAGAMENTI C/RESIDUI
Oneri per contratti di servizio			
L'Amministrazione ha altri oneri o spese (diversi da quelli per contratti di servizio) nei confronti della partecipata?	no		
	IMPEGNI	PAGAMENTI C/COMPETENZA	PAGAMENTI C/RESIDUI
Oneri per trasferimenti in conto capitale			
Oneri per trasferimenti in conto esercizio			
Oneri per copertura di disavanzi o perdite			
Oneri per acquisizione di quote societarie			
Oneri per aumento di capitale (non ai fini di ripiano perdite)			
Oneri per trasformazione, cessazione, liquidazione			
Oneri per garanzie (fideiussioni, lettere patronage, altre forme)			
Escussioni nei confronti dell'ente delle garanzie concesse			
Altre spese verso organismi partecipati			
Totale oneri			
L'Amministrazione riceve dividendi e/o altre entrate dalla partecipata?	no		
	ACCERTATI	RISCOSSIONI C/COMPETENZA	RISCOSSIONI C/RESIDUI
Dividendi/utili distribuiti dalla Partecipata all'Amministrazione			
Entrate per cessione quote			
Altre entrate da organismi partecipati			
Totale entrate			
Crediti nei confronti della partecipata			
Debiti nei confronti della partecipata			
Accantonamenti al fondo perdite società partecipate			
Importo totale delle garanzie prestate (fideiussioni, lettere patronage, altre forme) al 31/12			

Indicazioni per la compilazione	Indicazioni per la compilazione
Note sulla partecipazione	



SCHEDA DI RILEVAZIONE
PER IL
CENSIMENTO DELLE PARTECIPAZIONI
PUBBLICHE
(art. 17, commi 3 e 4, D.L. n. 90/2014)

Dati relativi al 31/12/2022

Environment Park S.p.A.

DATI ANAGRAFICI DELLA PARTECIPATA

NOME DEL CAMPO	Indicazioni per la compilazione
Codice Fiscale	07154400019
Denominazione	Environment Park S.p.A.
Data di costituzione della partecipata	1996
Forma giuridica	Società per azioni
Tipo di fondazione	Scegliere un elemento.
Altra forma giuridica	
Stato di attività della partecipata	attiva
Data di inizio della procedura	
Società con azioni quotate in mercati regolamentati	no
Società che ha emesso strumenti finanziari quotati in mercati regolamentati (ex TUSP)	no
La società è un GAL	no

SEDE LEGALE DELLA PARTECIPATA

NOME DEL CAMPO	Indicazioni per la compilazione
Stato	Italia
Provincia	Torino
Comune	Torino
CAP	10121
Indirizzo	Galleria San Federico, 54
Telefono	011/22.58.005
FAX	011/22.57.225
Email	environmentpark@pecsoci.ui.torino.it

SETTORE DI ATTIVITÀ DELLA PARTECIPATA

NOME DEL CAMPO	Indicazioni per la compilazione
Attività 1	72.19.09 - Ricerca e sviluppo sperimentale nel campo delle altre scienze naturali e dell'ingegneria.

DATI SINTETICI DI BILANCIO DELLA PARTECIPATA

NOME DEL CAMPO	Indicazioni per la compilazione
Numero medio di dipendenti	30
Approvazione bilancio 2022	si
Tipologia di contabilità	Contabilità economico-patrimoniale
Tipologia di schema di bilancio	Codice civile (ex art.2424 e seguenti)

Contabilità economico-patrimoniale - bilancio d'esercizio

NOME DEL CAMPO	Indicazioni per la compilazione
B) I-Immobilizzazioni immateriali	10.989
B) II-Immobilizzazioni materiali	33.216.122
B) III-Immobilizzazioni finanziarie	182.715
Totale Immobilizzazioni (B)	33.409.826
C) II-Crediti (valore totale)	1.523.634
Totale Attivo	40.512.551
A) I Capitale / Fondo di dotazione	11.406.780
A) Totale Riserve (da II a VII + X) / Totale Riserve	5.462.210
A) VIII Utili (perdite) portati a nuovo	
A) IX Utili (perdite) esercizio	34.388
Perdita ripianata nell'esercizio	

NOME DEL CAMPO	Indicazioni per la compilazione
Patrimonio Netto	16.903.378
D) – Debiti (valore totale)	8.032.951
Totale passivo	40.512.551
A. Valore della produzione/Totale Ricavi	7.375.534
A1) Ricavi delle vendite e delle prestazioni / Ricavi	6.289.923
A5) Altri Ricavi e Proventi	1.097.994
di cui "Contributi in conto esercizio"	1.011.881
B. Costi della produzione /Totale costi	7.243.576
B.9 Costi del personale / Costo del lavoro	1.697.800
C.15) Proventi da partecipazioni	
C.16) Altri proventi finanziari	4.703
C17) Interessi e altri oneri finanziari	87.601
C.17bis) Utili e perdite su cambi	
Totale C) – Proventi e oneri finanziari	-82.898
Totale D) – Rettifiche di valore di attività e passività finanziarie	
di cui D18a) Rettifiche di valore di attività finanziarie - Rivalutazioni di partecipazioni	

QUOTA DI POSSESSO (quota diretta e/o indiretta)

NOME DEL CAMPO	Indicazioni per la compilazione
Tipologia di Partecipazione	Partecipazione indiretta
Quota diretta	
Codice Fiscale Tramite	07937540016
Denominazione Tramite	SMAT S.p.A.
Quota detenuta dalla Tramite nella partecipata	3,38%

QUOTA DI POSSESSO – TIPO DI CONTROLLO

NOME DEL CAMPO	Indicazioni per la compilazione
Tipo di controllo	nessuno
Tipo di controllo (organismo)	Scegliere un elemento.

AFFIDAMENTI

NOME DEL CAMPO	Indicazioni per la compilazione
La partecipata svolge servizi per l'Amministrazione?	No

DATI CONTABILI DERIVANTI DAL RAPPORTO DI PARTECIPAZIONE

NOME DEL CAMPO	Indicazioni per la compilazione		
L'Amministrazione ha oneri per contratti di servizio nei confronti della partecipata?	no		
	IMPEGNI	PAGAMENTI C/COMPETENZA	PAGAMENTI C/RESIDUI
Oneri per contratti di servizio			
L'Amministrazione ha altri oneri o spese (diversi da quelli per contratti di servizio) nei confronti della partecipata?	no		
	IMPEGNI	PAGAMENTI C/COMPETENZA	PAGAMENTI C/RESIDUI

NOME DEL CAMPO	Indicazioni per la compilazione		
Oneri per trasferimenti in conto capitale			
Oneri per trasferimenti in conto esercizio			
Oneri per copertura di disavanzi o perdite			
Oneri per acquisizione di quote societarie			
Oneri per aumento di capitale (non ai fini di ripiano perdite)			
Oneri per trasformazione, cessazione, liquidazione			
Oneri per garanzie (fideiussioni, lettere patronage, altre forme)			
Escussioni nei confronti dell'ente delle garanzie concesse			
Altre spese verso organismi partecipati			
Totale oneri			
L'Amministrazione riceve dividendi e/o altre entrate dalla partecipata?	no		
	ACCERTATI	RISCOSSIONI C/COMPETENZA	RISCOSSIONI C/RESIDUI
Dividendi/utili distribuiti dalla Partecipata all'Amministrazione			
Entrate per cessione quote			
Altre entrate da organismi partecipati			
Totale entrate			
Crediti nei confronti della partecipata			
Debiti nei confronti della partecipata			
Accantonamenti al fondo perdite società partecipate			
Importo totale delle garanzie prestate (fideiussioni, lettere patronage, altre forme) al 31/12			

Indicazioni per la compilazione	Indicazioni per la compilazione
Note sulla partecipazione	



SCHEDA DI RILEVAZIONE
PER IL
CENSIMENTO DELLE PARTECIPAZIONI
PUBBLICHE
(art. 17, commi 3 e 4, D.L. n. 90/2014)

Dati relativi al 31/12/2022

Utility Alliance del Piemonte - Torino

DATI ANAGRAFICI DELLA PARTECIPATA

NOME DEL CAMPO	Indicazioni per la compilazione
Codice Fiscale	11575990012
Denominazione	Utility Alliance del Piemonte
Data di costituzione della partecipata	2000
Forma giuridica	Rete di imprese
Tipo di fondazione	Scegliere un elemento.
Altra forma giuridica	
Stato di attività della partecipata	attiva
Data di inizio della procedura	
Società con azioni quotate in mercati regolamentati	no
Società che ha emesso strumenti finanziari quotati in mercati regolamentati (ex TUSP)	no
La società è un GAL	no

SEDE LEGALE DELLA PARTECIPATA

NOME DEL CAMPO	Indicazioni per la compilazione
Stato	Italia
Provincia	Torino
Comune	Torino
CAP	10127
Indirizzo	Via Maestri del lavoro, 4
Telefono	011/46.45.073
FAX	
Email	Utilityalliance@pec.it

SETTORE DI ATTIVITÀ DELLA PARTECIPATA

NOME DEL CAMPO	Indicazioni per la compilazione
Attività 1	36.00.00 - Raccolta, trattamento e fornitura di acqua

DATI SINTETICI DI BILANCIO DELLA PARTECIPATA

NOME DEL CAMPO	Indicazioni per la compilazione
Numero medio di dipendenti	0
Approvazione bilancio 2022	si
Tipologia di contabilità	Contabilità economico-patrimoniale
Tipologia di schema di bilancio	Codice civile (ex art.2424 e seguenti)

Contabilità economico-patrimoniale – bilancio d'esercizio

NOME DEL CAMPO	Indicazioni per la compilazione
B) I-Immobilizzazioni immateriali	
B) II-Immobilizzazioni materiali	
B) III-Immobilizzazioni finanziarie	
Totale Immobilizzazioni (B)	
C) II-Crediti (valore totale)	17.665
Totale Attivo	119.273
A) I Capitale / Fondo di dotazione	
A) Totale Riserve (da II a VII + X) / Totale Riserve	95.000
A) VIII Utili (perdite) portati a nuovo	14.553
A) IX Utili (perdite) esercizio	8.246
Perdita ripianata nell'esercizio	
Patrimonio Netto	117.799

NOME DEL CAMPO	Indicazioni per la compilazione
D) – Debiti (valore totale)	1.474
Totale passivo	119.273
A. Valore della produzione/Totale Ricavi	17.352
A1) Ricavi delle vendite e delle prestazioni / Ricavi	
A5) Altri Ricavi e Proventi	17.352
di cui "Contributi in conto esercizio"	15.484
B. Costi della produzione /Totale costi	6.784
B.9 Costi del personale / Costo del lavoro	
C.15) Proventi da partecipazioni	
C.16) Altri proventi finanziari	12
C17) Interessi e altri oneri finanziari	
C.17bis) Utili e perdite su cambi	
Totale C) – Proventi e oneri finanziari	12
Totale D) – Rettifiche di valore di attività e passività finanziarie	
di cui D18a) Rettifiche di valore di attività finanziarie - Rivalutazioni di partecipazioni	

QUOTA DI POSSESSO (quota diretta e/o indiretta)

NOME DEL CAMPO	Indicazioni per la compilazione
Tipologia di Partecipazione	Partecipazione indiretta
Quota diretta	
Codice Fiscale Tramite	07937540016
Denominazione Tramite	SMAT S.p.A.
Quota detenuta dalla Tramite nella partecipata	5,56%

QUOTA DI POSSESSO – TIPO DI CONTROLLO

NOME DEL CAMPO	Indicazioni per la compilazione
Tipo di controllo	nessuno
Tipo di controllo (organismo)	Scegliere un elemento.

AFFIDAMENTI

NOME DEL CAMPO	Indicazioni per la compilazione
La partecipata svolge servizi per l'Amministrazione?	No

DATI CONTABILI DERIVANTI DAL RAPPORTO DI PARTECIPAZIONE

NOME DEL CAMPO	Indicazioni per la compilazione		
L'Amministrazione ha oneri per contratti di servizio nei confronti della partecipata?	no		
	IMPEGNI	PAGAMENTI C/COMPETENZA	PAGAMENTI C/RESIDUI
Oneri per contratti di servizio			
L'Amministrazione ha altri oneri o spese (diversi da quelli per contratti di servizio) nei confronti della partecipata?	no		
	IMPEGNI	PAGAMENTI C/COMPETENZA	PAGAMENTI C/RESIDUI
Oneri per trasferimenti in conto capitale			

NOME DEL CAMPO	Indicazioni per la compilazione		
Oneri per trasferimenti in conto esercizio			
Oneri per copertura di disavanzi o perdite			
Oneri per acquisizione di quote societarie			
Oneri per aumento di capitale (non ai fini di ripiano perdite)			
Oneri per trasformazione, cessazione, liquidazione			
Oneri per garanzie (fideiussioni, lettere patronage, altre forme)			
Escussioni nei confronti dell'ente delle garanzie concesse			
Altre spese verso organismi partecipati			
Totale oneri ⁽⁷⁾			
L'Amministrazione riceve dividendi e/o altre entrate dalla partecipata?	no		
	ACCERTATI	RISCOSSIONI C/COMPETENZA	RISCOSSIONI C/RESIDUI
Dividendi/utili distribuiti dalla Partecipata all'Amministrazione			
Entrate per cessione quote			
Altre entrate da organismi partecipati			
Totale entrate			
Crediti nei confronti della partecipata			
Debiti nei confronti della partecipata			
Accantonamenti al fondo perdite società partecipate			
Importo totale delle garanzie prestate (fideiussioni, lettere patronage, altre forme) al 31/12			

Indicazioni per la compilazione	Indicazioni per la compilazione
Note sulla partecipazione	



SCHEDA DI RILEVAZIONE
PER IL
CENSIMENTO DELLE PARTECIPAZIONI
PUBBLICHE
(art. 17, commi 3 e 4, D.L. n. 90/2014)

Dati relativi al 31/12/2022

Hydroaid - Torino

DATI ANAGRAFICI DELLA PARTECIPATA

NOME DEL CAMPO	Indicazioni per la compilazione
Codice Fiscale	97590910010
Denominazione	Hydroaid
Data di costituzione della partecipata	2000
Forma giuridica	Associazione
Tipo di fondazione	Scegliere un elemento.
Altra forma giuridica	
Stato di attività della partecipata	attiva
Data di inizio della procedura	
Società con azioni quotate in mercati regolamentati	no
Società che ha emesso strumenti finanziari quotati in mercati regolamentati (ex TUSP)	no
La società è un GAL	no

SEDE LEGALE DELLA PARTECIPATA

NOME DEL CAMPO	Indicazioni per la compilazione
Stato	Italia
Provincia	Torino
Comune	Torino
CAP	10123
Indirizzo	Via Pomba, 29
Telefono	011/56.94.336
FAX	011/56.93.690
Email	hydroaid@pec.it

SETTORE DI ATTIVITÀ DELLA PARTECIPATA

NOME DEL CAMPO	Indicazioni per la compilazione
Attività 1	36.00.00 - Raccolta, trattamento e fornitura di acqua

DATI SINTETICI DI BILANCIO DELLA PARTECIPATA

NOME DEL CAMPO	Indicazioni per la compilazione
Numero medio di dipendenti	4
Approvazione bilancio 2021	si
Tipologia di contabilità	Contabilità economico-patrimoniale
Tipologia di schema di bilancio	Codice civile (ex art.2424 e seguenti)

Contabilità economico-patrimoniale – bilancio d'esercizio

I dati di bilancio dell'esercizio 2022 non risultano reperibili.

QUOTA DI POSSESSO (quota diretta e/o indiretta)

NOME DEL CAMPO	Indicazioni per la compilazione
Tipologia di Partecipazione	Partecipazione indiretta
Quota diretta	
Codice Fiscale Tramite	07937540016
Denominazione Tramite	SMAT S.p.A.
Quota detenuta dalla Tramite nella partecipata	10,24%

QUOTA DI POSSESSO – TIPO DI CONTROLLO

NOME DEL CAMPO	Indicazioni per la compilazione
Tipo di controllo	controllo congiunto per effetto di norme di legge
Tipo di controllo (organismo)	Scegliere un elemento.

AFFIDAMENTI

NOME DEL CAMPO	Indicazioni per la compilazione
La partecipata svolge servizi per l'Amministrazione?	No

DATI CONTABILI DERIVANTI DAL RAPPORTO DI PARTECIPAZIONE

NOME DEL CAMPO	Indicazioni per la compilazione		
L'Amministrazione ha oneri per contratti di servizio nei confronti della partecipata?	no		
	IMPEGNI	PAGAMENTI C/COMPETENZA	PAGAMENTI C/RESIDUI
Oneri per contratti di servizio			
L'Amministrazione ha altri oneri o spese (diversi da quelli per contratti di servizio) nei confronti della partecipata?	no		
	IMPEGNI	PAGAMENTI C/COMPETENZA	PAGAMENTI C/RESIDUI
Oneri per trasferimenti in conto capitale			
Oneri per trasferimenti in conto esercizio			
Oneri per copertura di disavanzi o perdite			
Oneri per acquisizione di quote societarie			
Oneri per aumento di capitale (non ai fini di ripiano perdite)			
Oneri per trasformazione, cessazione, liquidazione			
Oneri per garanzie (fidejussioni, lettere patronage, altre forme)			
Escussioni nei confronti dell'ente delle garanzie concesse			
Altre spese verso organismi partecipati			
Totale oneri			
L'Amministrazione riceve dividendi e/o altre entrate dalla partecipata?	no		
	ACCERTATI	RISCOSSIONI C/COMPETENZA	RISCOSSIONI C/RESIDUI
Dividendi/utili distribuiti dalla Partecipata all'Amministrazione			
Entrate per cessione quote			
Altre entrate da organismi partecipati			
Totale entrate			

NOME DEL CAMPO	Indicazioni per la compilazione
Crediti nei confronti della partecipata	
Debiti nei confronti della partecipata	
Accantonamenti al fondo perdite società partecipate	
Importo totale delle garanzie prestate (fidejussioni, lettere patronage, altre forme) al 31/12	

Indicazioni per la compilazione	Indicazioni per la compilazione
Note sulla partecipazione	



SCHEDA DI RILEVAZIONE
PER IL
CENSIMENTO DELLE PARTECIPAZIONI
PUBBLICHE
(art. 17, commi 3 e 4, D.L. n. 90/2014)

Dati relativi al 31/12/2022

Galatea s.c.r.l. in liquidazione

DATI ANAGRAFICI DELLA PARTECIPATA

NOME DEL CAMPO	Indicazioni per la compilazione
Codice Fiscale	01523550067
Denominazione	Galatea s.c.r.l. in liquidazione
Data di costituzione della partecipata	
Forma giuridica	Società cooperativa
Tipo di fondazione	Scegliere un elemento.
Altra forma giuridica	
Stato di attività della partecipata	in liquidazione volontaria o scioglimento
Data di inizio della procedura	
Società con azioni quotate in mercati regolamentati	no
Società che ha emesso strumenti finanziari quotati in mercati regolamentati (ex TUSP)	no
La società è un GAL	no

SEDE LEGALE DELLA PARTECIPATA

NOME DEL CAMPO	Indicazioni per la compilazione
Stato	Italia
Provincia	Alessandria
Comune	Alessandria

SETTORE DI ATTIVITÀ DELLA PARTECIPATA

NOME DEL CAMPO	Indicazioni per la compilazione
Attività 1	36.00.00 - Raccolta, trattamento e fornitura di acqua

DATI SINTETICI DI BILANCIO DELLA PARTECIPATA

I dati di bilancio dell'esercizio 2022 non risultano reperibili.

QUOTA DI POSSESSO (quota diretta e/o indiretta)

NOME DEL CAMPO	Indicazioni per la compilazione
Tipologia di Partecipazione	Partecipazione indiretta
Quota diretta	
Codice Fiscale Tramite	07937540016
Denominazione Tramite	SMAT S.p.A.
Quota detenuta dalla Tramite nella partecipata	0,50%

QUOTA DI POSSESSO – TIPO DI CONTROLLO

NOME DEL CAMPO	Indicazioni per la compilazione
Tipo di controllo	nessuno
Tipo di controllo (organismo)	Scegliere un elemento.

AFFIDAMENTI

NOME DEL CAMPO	Indicazioni per la compilazione
La partecipata svolge servizi per l'Amministrazione?	No

DATI CONTABILI DERIVANTI DAL RAPPORTO DI PARTECIPAZIONE

NOME DEL CAMPO	Indicazioni per la compilazione
L'Amministrazione ha oneri per contratti di servizio nei confronti della partecipata?	no

NOME DEL CAMPO	Indicazioni per la compilazione		
	IMPEGNI	PAGAMENTI C/COMPETENZA	PAGAMENTI C/RESIDUI
Oneri per contratti di servizio			
L'Amministrazione ha altri oneri o spese (diversi da quelli per contratti di servizio) nei confronti della partecipata?	no		
	IMPEGNI	PAGAMENTI C/COMPETENZA	PAGAMENTI C/RESIDUI
Oneri per trasferimenti in conto capitale			
Oneri per trasferimenti in conto esercizio			
Oneri per copertura di disavanzi o perdite			
Oneri per acquisizione di quote societarie			
Oneri per aumento di capitale (non ai fini di ripiano perdite)			
Oneri per trasformazione, cessazione, liquidazione			
Oneri per garanzie (fideiussioni, lettere patronage, altre forme)			
Escussioni nei confronti dell'ente delle garanzie concesse			
Altre spese verso organismi partecipati			
Totale oneri			
L'Amministrazione riceve dividendi e/o altre entrate dalla partecipata?	no		
	ACCERTATI	RISCOSSIONI C/COMPETENZA	RISCOSSIONI C/RESIDUI
Dividendi/utili distribuiti dalla Partecipata all'Amministrazione			
Entrate per cessione quote			
Altre entrate da organismi partecipati			
Totale entrate			
Crediti nei confronti della partecipata			
Debiti nei confronti della partecipata			
Accantonamenti al fondo perdite società partecipate			
Importo totale delle garanzie prestate (fideiussioni, lettere patronage, altre forme) al 31/12			

Indicazioni per la compilazione	Indicazioni per la compilazione
Note sulla partecipazione	



SCHEDA DI RILEVAZIONE
PER IL
CENSIMENTO DELLE PARTECIPAZIONI
PUBBLICHE
(art. 17, commi 3 e 4, D.L. n. 90/2014)

Dati relativi al 31/12/2022

APS S.p.A. in fallimento

DATI ANAGRAFICI DELLA PARTECIPATA

NOME DEL CAMPO	Indicazioni per la compilazione
Codice Fiscale	00489140012
Denominazione	APS S.p.A. in fallimento
Data di costituzione della partecipata	2007
Forma giuridica	Società per azioni
Tipo di fondazione	Scegliere un elemento.
Altra forma giuridica	
Stato di attività della partecipata	soggetta a procedure concorsuali
Data di inizio della procedura	
Società con azioni quotate in mercati regolamentati	no
Società che ha emesso strumenti finanziari quotati in mercati regolamentati (ex TUSP)	no
La società è un GAL	no

SEDE LEGALE DELLA PARTECIPATA

NOME DEL CAMPO	Indicazioni per la compilazione
Stato	Italia
Provincia	Palermo
Comune	Palermo

SETTORE DI ATTIVITÀ DELLA PARTECIPATA

NOME DEL CAMPO	Indicazioni per la compilazione
Attività 1	36.00.00 - Raccolta, trattamento e fornitura di acqua

DATI SINTETICI DI BILANCIO DELLA PARTECIPATA

I dati di bilancio dell'esercizio 2022 non risultano reperibili.

QUOTA DI POSSESSO (quota diretta e/o indiretta)

NOME DEL CAMPO	Indicazioni per la compilazione
Tipologia di Partecipazione	Partecipazione indiretta
Quota diretta	
Codice Fiscale Tramite	07937540016
Denominazione Tramite	SMAT S.p.A.
Quota detenuta dalla Tramite nella partecipata	9,83%

QUOTA DI POSSESSO – TIPO DI CONTROLLO

NOME DEL CAMPO	Indicazioni per la compilazione
Tipo di controllo	nessuno
Tipo di controllo (organismo)	Scegliere un elemento.

AFFIDAMENTI

NOME DEL CAMPO	Indicazioni per la compilazione
La partecipata svolge servizi per l'Amministrazione?	No

DATI CONTABILI DERIVANTI DAL RAPPORTO DI PARTECIPAZIONE

NOME DEL CAMPO	Indicazioni per la compilazione
L'Amministrazione ha oneri per contratti di servizio nei confronti della partecipata?	no

NOME DEL CAMPO	Indicazioni per la compilazione		
	IMPEGNI	PAGAMENTI C/COMPETENZA	PAGAMENTI C/RESIDUI
Oneri per contratti di servizio			
L'Amministrazione ha altri oneri o spese (diversi da quelli per contratti di servizio) nei confronti della partecipata?	no		
	IMPEGNI	PAGAMENTI C/COMPETENZA	PAGAMENTI C/RESIDUI
Oneri per trasferimenti in conto capitale			
Oneri per trasferimenti in conto esercizio			
Oneri per copertura di disavanzi o perdite			
Oneri per acquisizione di quote societarie			
Oneri per aumento di capitale (non ai fini di ripiano perdite)			
Oneri per trasformazione, cessazione, liquidazione			
Oneri per garanzie (fidejussioni, lettere patronage, altre forme)			
Escussioni nei confronti dell'ente delle garanzie concesse			
Altre spese verso organismi partecipati			
Totale oneri			
L'Amministrazione riceve dividendi e/o altre entrate dalla partecipata?	no		
	ACCERTATI	RISCOSSIONI C/COMPETENZA	RISCOSSIONI C/RESIDUI
Dividendi/utili distribuiti dalla Partecipata all'Amministrazione			
Entrate per cessione quote			
Altre entrate da organismi partecipati			
Totale entrate			
Crediti nei confronti della partecipata			
Debiti nei confronti della partecipata			
Accantonamenti al fondo perdite società partecipate			
Importo totale delle garanzie prestate (fidejussioni, lettere patronage, altre forme) al 31/12			

Indicazioni per la compilazione	Indicazioni per la compilazione
Note sulla partecipazione	



SCHEDA DI RILEVAZIONE
PER IL
CENSIMENTO DELLE PARTECIPAZIONI
PUBBLICHE
(art. 17, commi 3 e 4, D.L. n. 90/2014)

Dati relativi al 31/12/2022

ACSEL S.p.A.

DATI ANAGRAFICI DELLA PARTECIPATA

NOME DEL CAMPO	Indicazioni per la compilazione
Codice Fiscale	08876820013
Denominazione	ACSEL S.p.A.
Data di costituzione della partecipata	29.03.2004
Forma giuridica	Società per azioni
Tipo di fondazione	Scegliere un elemento.
Altra forma giuridica	
Stato di attività della partecipata	attiva
Data di inizio della procedura	
Società con azioni quotate in mercati regolamentati	no
Società che ha emesso strumenti finanziari quotati in mercati regolamentati (ex TUSP)	NO
La società è un GAL	no

SEDE LEGALE DELLA PARTECIPATA

NOME DEL CAMPO	Indicazioni per la compilazione
Stato	Italia
Provincia	Torino
Comune	Sant'Ambrogio di Torino
CAP	10057
Indirizzo	Via delle Chiuse, 21
Telefono	011 9342978
FAX	011 9399213
Email	segreteria@acselspa.it

SETTORE DI ATTIVITÀ DELLA PARTECIPATA

NOME DEL CAMPO	Indicazioni per la compilazione
Attività 1	38.11.00 - raccolta e trasporto dei rifiuti urbani e assimilabili-attività di Nettezza urbana, pulizia, spazzamento meccanizzato.
Attività 2	Gestione canile

DATI SINTETICI DI BILANCIO DELLA PARTECIPATA

NOME DEL CAMPO	Indicazioni per la compilazione
Numero medio di dipendenti	86
Approvazione bilancio 2022	si
Tipologia di contabilità	Contabilità economico-patrimoniale
Tipologia di schema di bilancio	Codice civile (ex art.2424 e seguenti)

Contabilità economico-patrimoniale - bilancio d'esercizio

NOME DEL CAMPO	Indicazioni per la compilazione
B) I-Immobilizzazioni immateriali	519.219
B) II-Immobilizzazioni materiali	5.893.074
B) III-Immobilizzazioni finanziarie	5.133.640
Totale Immobilizzazioni (B)	11.545.933
C) II-Crediti (valore totale)	3.333.156
Totale Attivo	18.690.932
A) I Capitale / Fondo di dotazione	120.000
A) Totale Riserve (da II a VII + X) / Totale Riserve	9.016.334
A) VIII Utili (perdite) portati a nuovo	
A) IX Utili (perdite) esercizio	519.896

NOME DEL CAMPO	Indicazioni per la compilazione
Perdita ripianata nell'esercizio	
Patrimonio Netto	9.656.230
D) – Debiti (valore totale)	3.263.513
Totale passivo	18.690.932
A. Valore della produzione/Totale Ricavi	17.075.721
A1) Ricavi delle vendite e delle prestazioni / Ricavi	16.162.097
A5) Altri Ricavi e Proventi	913.624
di cui "Contributi in conto esercizio"	305.101
B. Costi della produzione /Totale costi	16.609.658
B.9 Costi del personale / Costo del lavoro	5.010.980
C.15) Proventi da partecipazioni	
C.16) Altri proventi finanziari	230.464
C17) Interessi e altri oneri finanziari	448
C.17bis) Utili e perdite su cambi	
Totale C) – Proventi e oneri finanziari	230.016
Totale D) – Rettifiche di valore di attività e passività finanziarie	
di cui D18a) Rettifiche di valore di attività finanziarie - Rivalutazioni di partecipazioni	

QUOTA DI POSSESSO (quota diretta e/o indiretta)

NOME DEL CAMPO	Indicazioni per la compilazione
Tipologia di Partecipazione	Partecipazione diretta
Quota diretta	4,97%
Codice Fiscale Tramite	
Denominazione Tramite	
Quota detenuta dalla Tramite nella partecipata	

QUOTA DI POSSESSO – TIPO DI CONTROLLO

NOME DEL CAMPO	Indicazioni per la compilazione
Tipo di controllo	controllo congiunto per effetto di norme di legge
Tipo di controllo (organismo)	

AFFIDAMENTI

NOME DEL CAMPO	Indicazioni per la compilazione
La partecipata svolge servizi per l'Amministrazione?	Sì
Settore	Rifiuti, Gestione canile
Ente Affidante	Amministrazione dichiarante
Specificazione Ente Affidante	
Modalità affidamento	Diretto
Importo impegnato nell'anno oggetto di rilevazione (importo annuale di competenza)	10.496,97

DATI CONTABILI DERIVANTI DAL RAPPORTO DI PARTECIPAZIONE

NOME DEL CAMPO	Indicazioni per la compilazione		
L'Amministrazione ha oneri per contratti di servizio nei confronti della partecipata?	si		
	IMPEGNI	PAGAMENTI C/COMPETENZA	PAGAMENTI C/RESIDUI
Oneri per contratti di servizio	14.798,30	7.399,15	7.399,15
L'Amministrazione ha altri oneri o spese (diversi da quelli per contratti di servizio) nei confronti della partecipata?	si		
	IMPEGNI	PAGAMENTI C/COMPETENZA	PAGAMENTI C/RESIDUI
Oneri per trasferimenti in conto capitale			
Oneri per trasferimenti in conto esercizio	4.343,57		1.245,75
Oneri per copertura di disavanzi o perdite			
Oneri per acquisizione di quote societarie			
Oneri per aumento di capitale (non ai fini di ripiano perdite)			
Oneri per trasformazione, cessazione, liquidazione			
Oneri per garanzie (fideiussioni, lettere patronage, altre forme)			
Escussioni nei confronti dell'ente delle garanzie concesse			
Altre spese verso organismi partecipati			
Totale oneri	4.343,57		1.245,75
L'Amministrazione riceve dividendi e/o altre entrate dalla partecipata?	si		
	ACCERTATI	RISCOSSIONI C/COMPETENZA	RISCOSSIONI C/RESIDUI
Dividendi/utili distribuiti dalla Partecipata all'Amministrazione	14.907,50	14.907,50	
Entrate per cessione quote			
Altre entrate da organismi partecipati			
Totale entrate	14.907,50	14.907,50	
Crediti nei confronti della partecipata			
Debiti nei confronti della partecipata	3.097,82		
Accantonamenti al fondo perdite società partecipate			
Importo totale delle garanzie prestate (fideiussioni, lettere patronage, altre forme) al 31/12			
Indicazioni per la compilazione		Indicazioni per la compilazione	
Note sulla partecipazione			



SCHEDA DI RILEVAZIONE
PER IL
CENSIMENTO DEI RAPPRESENTANTI DELLE
AMMINISTRAZIONI PRESSO ORGANI DI
GOVERNO, SOCIETA' ED ENTI
(art. 17, commi 3 e 4, D.L. n. 90/2014)

Dati Anno 2022

ACSEL S.p.A.

RAPPRESENTANTE DELL'AMMINISTRAZIONE IN ORGANI DI GOVERNO DI SOCIETA'/ENTE

NOME DEL CAMPO	Indicazioni per la compilazione
Codice fiscale del rappresentante	CMRLRD67M29H355M
Nome [del rappresentante]	Alfredo
Cognome [del rappresentante]	Cimarella
Sesso [del rappresentante]	maschio
Data di nascita [del rappresentante]	29/08/1967
Nazione di nascita [del rappresentante]	Italia
Provincia di nascita del rappresentante	Torino
Comune di nascita [del rappresentante]	Rivoli
Il rappresentante è dipendente dell'Amministrazione	no
Incarico	Scegliere un elemento.
Data di inizio dell'incarico <i>(compilare solo se l'incarico è iniziato nell'anno di riferimento della rilevazione)</i>	
Data di fine dell'incarico <i>(compilare solo se l'incarico è terminato nell'anno di riferimento della rilevazione)</i>	
Incarico gratuito/con compenso	Scegliere un elemento.
Compenso complessivo spettante nell'anno	
Compenso girato all'Amministrazione	Scegliere un elemento.
Sono previsti gettoni di presenza?	no
Importo complessivo dei gettoni di presenza maturati nell'anno	



SCHEDA DI RILEVAZIONE
PER LA
REVISIONE PERIODICA DELLE PARTECIPAZIONI
da approvarsi entro il 31/12/2023
(Art. 20, c. 1, TUSP)

Dati relativi alle partecipazioni detenute al
31/12/2022

ACSEL S.p.A.

ULTERIORI INFORMAZIONI SULLA PARTECIPATA *

NOME DEL CAMPO	Indicazioni per la compilazione
Società in house	sì
Previsione nello statuto di limiti sul fatturato	no
Società contenuta nell'allegato A al D.Lgs. n. 175/2016	no
Società a partecipazione pubblica di diritto singolare (art.1, c. 4, lett. A)	sì
Riferimento normativo società di diritto singolare	
La società adotta un sistema di contabilità analitica e separata per attività?	
Specificare se la disciplina applicata è stata dettata da:	Scegliere un elemento.
Società esclusa dall'applicazione dell'art. 4 con DPCM (art. 4, c. 9)	no
Società esclusa dall'applicazione dell'art. 4 con provvedimento del Presidente della Regione o delle Prov. Autonome (art. 4, c. 9)	no
Riferimento normativo atto esclusione	

DATI DI BILANCIO PER LA VERIFICA TUSP

NOME DEL CAMPO	Anno 2022
Tipologia di attività svolta	Attività produttive di beni e servizi
Numero medio di dipendenti	86
Numero dei componenti dell'organo di amministrazione	3
Compenso dei componenti dell'organo di amministrazione	21.000
Numero dei componenti dell'organo di controllo	3
Compenso dei componenti dell'organo di controllo	33.393

NOME DEL CAMPO	2022	2021	2020	2019	2018
Approvazione bilancio	sì	sì	sì	sì	sì
Risultato d'esercizio	519.896	439.557	295.821	212.031	205.517

1. Attività produttive di beni e servizi o Distretti tecnologici

NOME DEL CAMPO	2022	2021	2020
A1) Ricavi delle vendite e delle prestazioni	16.162.097	15.857.489	15.760.865
A5) Altri Ricavi e Proventi	913.624	866.349	960.526
di cui Contributi in conto esercizio	305.101	324.933	373.628

QUOTA DI POSSESSO (quota diretta e/o indiretta)

NOME DEL CAMPO	Indicazioni per la compilazione
Tipologia di Partecipazione	Partecipazione diretta
Quota diretta	4,97%
Codice Fiscale Tramite	
Denominazione Tramite (organismo)	
Quota detenuta dalla Tramite nella società	

QUOTA DI POSSESSO – TIPO DI CONTROLLO

NOME DEL CAMPO	Indicazioni per la compilazione
Tipo di controllo	controllo congiunto per effetto di norme di legge

INFORMAZIONI ED ESITO PER LA RAZIONALIZZAZIONE

NOME DEL CAMPO	Indicazioni per la compilazione
Partecipazione ancora detenuta alla data di adozione del provvedimento	Si
Società controllata da una quotata	No
CF della società quotata controllante	
Denominazione della società quotata controllante	
La partecipata svolge un'attività di produzione di beni e servizi a favore dell'Amministrazione?	Si
Attività svolta dalla Partecipata	produzione di un servizio di interesse generale (Art. 4, c. 2, lett. a)
Descrizione dell'attività	Attività di servizi di raccolta e trasporto dei rifiuti urbani ed assimilabili, attività di nettezza urbana, pulizia, spazzamento meccanizzato e gestione del canile consortile.
Quota % di partecipazione detenuta dal soggetto privato	
Svolgimento di attività analoghe a quelle svolte da altre società (art.20, c.2 lett. c)	no
Necessità di contenimento dei costi di funzionamento (art.20, c.2 lett. f)	no
Necessità di aggregazione di società (art.20, c.2 lett. g)	no
L'Amministrazione ha fissato, con proprio provvedimento, obiettivi specifici sui costi di funzionamento della partecipata? (art.19, c, 5)	no
Esito della revisione periodica	mantenimento senza interventi
Modalità (razionalizzazione)	Scegliere un elemento.
Termine previsto per la razionalizzazione	
Dichiarazione di Cessione a titolo oneroso in Revisione straordinaria	
Applicazione dell'art. 24, comma 5-bis	Scegliere un elemento.
Note	



SCHEDA DI RILEVAZIONE
PER IL
CENSIMENTO DELLE PARTECIPAZIONI
PUBBLICHE
(art. 17, commi 3 e 4, D.L. n. 90/2014)

Dati relativi al 31/12/2022

Zona Ovest di Torino s.r.l.

DATI ANAGRAFICI DELLA PARTECIPATA

NOME DEL CAMPO	Indicazioni per la compilazione
Codice Fiscale	08239700019
Denominazione	Zona Ovest di Torino s.r.l.
Data di costituzione della partecipata	2001
Forma giuridica	Società a responsabilità limitata
Tipo di fondazione	Scegliere un elemento.
Altra forma giuridica	
Stato di attività della partecipata	attiva
Data di inizio della procedura	
Società con azioni quotate in mercati regolamentati	no
Società che ha emesso strumenti finanziari quotati in mercati regolamentati (ex TUSP)	no
La società è un GAL	no

SEDE LEGALE DELLA PARTECIPATA

NOME DEL CAMPO	Indicazioni per la compilazione
Stato	Italia
Provincia	Torino
Comune	Collegno
CAP	10093
Indirizzo	Via Torino, 9
Telefono	011.4050606
FAX	011.4026071
Email	patto@zonaovest.to.it

SETTORE DI ATTIVITÀ DELLA PARTECIPATA

NOME DEL CAMPO	Indicazioni per la compilazione
Attività 1	94.11.00 – Attività di organizzazione di datori di lavoro, federazioni di industria, commercio, artigianato e servizi, associazioni, unioni, federazioni tra istituzioni.

DATI SINTETICI DI BILANCIO DELLA PARTECIPATA

NOME DEL CAMPO	Indicazioni per la compilazione
Numero medio di dipendenti	4
Approvazione bilancio 2022	sì
Tipologia di contabilità	Contabilità economico-patrimoniale
Tipologia di schema di bilancio	Codice civile (ex art.2424 e seguenti)

Contabilità economico-patrimoniale - bilancio d'esercizio

NOME DEL CAMPO	Indicazioni per la compilazione
B) I-Immobilizzazioni immateriali	
B) II-Immobilizzazioni materiali	4.043
B) III-Immobilizzazioni finanziarie	205.080
Totale Immobilizzazioni (B)	209.123
C) II-Crediti (valore totale)	398.927
Totale Attivo	717.824
A) I Capitale / Fondo di dotazione	100.000
A) Totale Riserve (da II a VII + X) / Totale Riserve	58.481
A) VIII Utili (perdite) portati a nuovo	
A) IX Utili (perdite) esercizio	4.495

NOME DEL CAMPO	Indicazioni per la compilazione
Perdita ripianata nell'esercizio	
Patrimonio Netto	162.976
D) – Debiti (valore totale)	148.401
Totale passivo	717.824
A. Valore della produzione/Totale Ricavi	767.162
A1) Ricavi delle vendite e delle prestazioni / Ricavi	765.298
A5) Altri Ricavi e Proventi	1.864
di cui "Contributi in conto esercizio"	
B. Costi della produzione /Totale costi	755.785
B.9 Costi del personale / Costo del lavoro	157.377
C.15) Proventi da partecipazioni	
C.16) Altri proventi finanziari	119
C17) Interessi e altri oneri finanziari	
C.17bis) Utili e perdite su cambi	
Totale C) – Proventi e oneri finanziari	
Totale D) – Rettifiche di valore di attività e passività finanziarie	
di cui D18a) Rettifiche di valore di attività finanziarie - Rivalutazioni di partecipazioni	

QUOTA DI POSSESSO (quota diretta e/o indiretta)

NOME DEL CAMPO	Indicazioni per la compilazione
Tipologia di Partecipazione	Partecipazione diretta
Quota diretta	2,89%
Codice Fiscale Tramite	
Denominazione Tramite	
Quota detenuta dalla Tramite nella partecipata	

QUOTA DI POSSESSO – TIPO DI CONTROLLO

NOME DEL CAMPO	Indicazioni per la compilazione
Tipo di controllo	controllo congiunto per effetto di norme di legge
Tipo di controllo (organismo)	

AFFIDAMENTI

NOME DEL CAMPO	Indicazioni per la compilazione
La partecipata svolge servizi per l'Amministrazione?	Sì
Settore	Attività di organizzazione di datori di lavoro, federazioni di industria, commercio, artigianato e servizi, associazioni, unioni, federazioni tra istituzioni.
Ente Affidante	Amministrazione dichiarante
Specificazione Ente Affidante	
Modalità affidamento	
Importo impegnato nell'anno oggetto di rilevazione (importo annuale di competenza)	14.011,60

DATI CONTABILI DERIVANTI DAL RAPPORTO DI PARTECIPAZIONE

NOME DEL CAMPO	Indicazioni per la compilazione		
L'Amministrazione ha oneri per contratti di servizio nei confronti della partecipata?	no		
	IMPEGNI	PAGAMENTI C/COMPETENZA	PAGAMENTI C/RESIDUI
Oneri per contratti di servizio			
L'Amministrazione ha altri oneri o spese (diversi da quelli per contratti di servizio) nei confronti della partecipata?	si		
	IMPEGNI	PAGAMENTI C/COMPETENZA	PAGAMENTI C/RESIDUI
Oneri per trasferimenti in conto capitale	14.011,60	10.511,60	
Oneri per trasferimenti in conto esercizio			
Oneri per copertura di disavanzi o perdite			
Oneri per acquisizione di quote societarie			
Oneri per aumento di capitale (non ai fini di ripiano perdite)			
Oneri per trasformazione, cessazione, liquidazione			
Oneri per garanzie (fideiussioni, lettere patronage, altre forme)			
Escussioni nei confronti dell'ente delle garanzie concesse			
Altre spese verso organismi partecipati			
Totale oneri	14.011,60	10.511,60	
L'Amministrazione riceve dividendi e/o altre entrate dalla partecipata?	no		
	ACCERTATI	RISCOSSIONI C/COMPETENZA	RISCOSSIONI C/RESIDUI
Dividendi/utili distribuiti dalla Partecipata all'Amministrazione			
Entrate per cessione quote			
Altre entrate da organismi partecipati			
Totale entrate			
Crediti nei confronti della partecipata			
Debiti nei confronti della partecipata	3.500,00		
Accantonamenti al fondo perdite società partecipate			
Importo totale delle garanzie prestate (fideiussioni, lettere patronage, altre forme) al 31/12			
Indicazioni per la compilazione		Indicazioni per la compilazione	
Note sulla partecipazione			



SCHEDA DI RILEVAZIONE
PER IL
CENSIMENTO DEI RAPPRESENTANTI DELLE
AMMINISTRAZIONI PRESSO ORGANI DI
GOVERNO, SOCIETA' ED ENTI
(art. 17, commi 3 e 4, D.L. n. 90/2014)

Dati Anno 2022

Zona Ovest di Torino s.r.l.

RAPPRESENTANTE DELL'AMMINISTRAZIONE IN ORGANI DI GOVERNO DI SOCIETA'/ENTE

NOME DEL CAMPO	Indicazioni per la compilazione
Codice fiscale del rappresentante	CMRLRD67M29H355M
Nome [del rappresentante]	Alfredo
Cognome [del rappresentante]	Cimarella
Sesso [del rappresentante]	Maschio
Data di nascita [del rappresentante]	29/08/1967
Nazione di nascita [del rappresentante]	Italia
Provincia di nascita del rappresentante	Torino
Comune di nascita [del rappresentante]	Rivoli
Il rappresentante è dipendente dell'Amministrazione	no
Incarico	Scegliere un elemento.
Data di inizio dell'incarico <i>(compilare solo se l'incarico è iniziato nell'anno di riferimento della rilevazione)</i>	
Data di fine dell'incarico <i>(compilare solo se l'incarico è terminato nell'anno di riferimento della rilevazione)</i>	
Incarico gratuito/con compenso	Scegliere un elemento.
Compenso complessivo spettante nell'anno	
Compenso girato all'Amministrazione	Scegliere un elemento.
Sono previsti gettoni di presenza?	no
Importo complessivo dei gettoni di presenza maturati nell'anno	



SCHEDA DI RILEVAZIONE
PER LA
REVISIONE PERIODICA DELLE PARTECIPAZIONI
da approvarsi entro il 31/12/2023
(Art. 20, c. 1, TUSP)

Dati relativi alle partecipazioni detenute al
31/12/2022

Zona Ovest di Torino s.r.l.

ULTERIORI INFORMAZIONI SULLA PARTECIPATA *

NOME DEL CAMPO	Indicazioni per la compilazione
Società in house	no
Previsione nello statuto di limiti sul fatturato	no
Società contenuta nell'allegato A al d.lgs. n. 175/2016	no
Società a partecipazione pubblica di diritto singolare (art.1, c. 4, lett. A)	no
Riferimento normativo società di diritto singolare	
La società adotta un sistema di contabilità analitica e separata per attività?	
Specificare se la disciplina applicata è stata dettata da:	Scegliere un elemento.
Società esclusa dall'applicazione dell'art. 4 con DPCM (art. 4, c. 9)	no
Società esclusa dall'applicazione dell'art. 4 con provvedimento del Presidente della Regione o delle Prov. Autonome (art. 4, c. 9)	no
Riferimento normativo atto esclusione	

NOME DEL CAMPO	Anno 2022
Tipologia di attività svolta	Attività produttive di beni e servizi
Numero medio di dipendenti	4
Numero dei componenti dell'organo di amministrazione	3
Compenso dei componenti dell'organo di amministrazione	18.090
Numero dei componenti dell'organo di controllo	1
Compenso dei componenti dell'organo di controllo	3.959

NOME DEL CAMPO	2022	2021	2020	2019	2018
Approvazione bilancio	sì	sì	sì	sì	sì
Risultato d'esercizio	4.495	4.253	1.475	11.000	3.744

1. Attività produttive di beni e servizi o Distretti tecnologici

NOME DEL CAMPO	2022	2021	2020
A1) Ricavi delle vendite e delle prestazioni	765.298	716.820	791.646
A5) Altri Ricavi e Proventi	1.864	2.487	233
di cui Contributi in conto esercizio	-		0

QUOTA DI POSSESSO (quota diretta e/o indiretta)

NOME DEL CAMPO	Indicazioni per la compilazione
Tipologia di Partecipazione	Partecipazione diretta
Quota diretta	2,89%
Codice Fiscale Tramite	
Denominazione Tramite (organismo)	
Quota detenuta dalla Tramite nella società	

QUOTA DI POSSESSO – TIPO DI CONTROLLO

NOME DEL CAMPO	Indicazioni per la compilazione
Tipo di controllo	controllo congiunto per effetto di norme di legge

INFORMAZIONI ED ESITO PER LA RAZIONALIZZAZIONE

NOME DEL CAMPO	Indicazioni per la compilazione
Partecipazione ancora detenuta alla data di adozione del provvedimento	Si
Società controllata da una quotata	No
CF della società quotata controllante	
Denominazione della società quotata controllante	
La partecipata svolge un'attività di produzione di beni e servizi a favore dell'Amministrazione?	Si
Attività svolta dalla Partecipata	produzione di un servizio di interesse generale (Art. 4, c. 2, lett. a)
Descrizione dell'attività	La Società ha lo scopo di portare a termine i progetti di attuazione dei patti territoriali.
Quota % di partecipazione detenuta dal soggetto privato	
Svolgimento di attività analoghe a quelle svolte da altre società (art.20, c.2 lett. c)	no
Necessità di contenimento dei costi di funzionamento (art.20, c.2 lett. f)	no
Necessità di aggregazione di società (art.20, c.2 lett. g)	no
L'Amministrazione ha fissato, con proprio provvedimento, obiettivi specifici sui costi di funzionamento della partecipata? (art.19, c, 5)	no
Esito della revisione periodica	mantenimento senza interventi
Modalità (razionalizzazione)	Scegliere un elemento.
Termine previsto per la razionalizzazione	
Dichiarazione di Cessione a titolo oneroso in Revisione straordinaria	
Applicazione dell'art. 24, comma 5-bis	Scegliere un elemento.
Note	



SCHEDA DI RILEVAZIONE
PER IL
CENSIMENTO DELLE PARTECIPAZIONI
PUBBLICHE
(art. 17, commi 3 e 4, D.L. n. 90/2014)

Dati relativi al 31/12/2022

CIDIU S.p.A.

DATI ANAGRAFICI DELLA PARTECIPATA

NOME DEL CAMPO	Indicazioni per la compilazione
Codice Fiscale	08683840014
Denominazione	CIDIU S.p.A.
Data di costituzione della partecipata	2003
Forma giuridica	Società per azioni
Tipo di fondazione	Scegliere un elemento.
Altra forma giuridica	
Stato di attività della partecipata	attiva
Data di inizio della procedura	
Società con azioni quotate in mercati regolamentati	no
Società che ha emesso strumenti finanziari quotati in mercati regolamentati (ex TUSP)	si
La società è un GAL	no

SEDE LEGALE DELLA PARTECIPATA

NOME DEL CAMPO	Indicazioni per la compilazione
Stato	Italia
Provincia	Torino
Comune	Collegno
CAP	10093
Indirizzo	Via Torino, 9
Telefono	0114028111
FAX	0114028222
Email	gruppcidiu@postecert.it

SETTORE DI ATTIVITÀ DELLA PARTECIPATA

NOME DEL CAMPO	Indicazioni per la compilazione
Attività 1	38.11.00 - Raccolta di rifiuti non pericolosi

DATI SINTETICI DI BILANCIO DELLA PARTECIPATA

NOME DEL CAMPO	Indicazioni per la compilazione
Numero medio di dipendenti	435
Approvazione bilancio 2022	si
Tipologia di contabilità	Contabilità economico-patrimoniale
Tipologia di schema di bilancio	Codice civile (ex art.2424 e seguenti)

Contabilità economico-patrimoniale – bilancio d'esercizio

NOME DEL CAMPO	Indicazioni per la compilazione
B) I-Immobilizzazioni immateriali	171.252
B) II-Immobilizzazioni materiali	6.631.183
B) III-Immobilizzazioni finanziarie	49.903.767
Totale Immobilizzazioni (B)	56.706.202
C) II-Crediti (valore totale)	10.449.019
Totale Attivo	71.108.450
A) I Capitale / Fondo di dotazione	4.335.314
A) Totale Riserve (da II a VII + X) / Totale Riserve	49.778.199
A) VIII Utili (perdite) portati a nuovo	1.327.822
A) IX Utili (perdite) esercizio	311.603
Perdita ripianata nell'esercizio	
Patrimonio Netto	53.097.534

NOME DEL CAMPO	Indicazioni per la compilazione
D) – Debiti (valore totale)	12.774.789
Totale passivo	71.108.450
A. Valore della produzione/Totale Ricavi	43.844.903
A1) Ricavi delle vendite e delle prestazioni / Ricavi	43.017.423
A5) Altri Ricavi e Proventi	795.212
di cui "Contributi in conto esercizio"	80.147
B. Costi della produzione /Totale costi	44.010.103
B.9 Costi del personale / Costo del lavoro	19.255.097
C.15) Proventi da partecipazioni	726.801
C.16) Altri proventi finanziari	854
C17) Interessi e altri oneri finanziari	25.546
C.17bis) Utili e perdite su cambi	
Totale C) – Proventi e oneri finanziari	702.109
Totale D) – Rettifiche di valore di attività e passività finanziarie	
di cui D18a) Rettifiche di valore di attività finanziarie – Rivalutazioni di partecipazioni	

QUOTA DI POSSESSO (quota diretta e/o indiretta)

NOME DEL CAMPO	Indicazioni per la compilazione
Tipologia di Partecipazione	Partecipazione diretta
Quota diretta	1,395%
Codice Fiscale Tramite	
Denominazione Tramite	
Quota detenuta dalla Tramite nella partecipata	

QUOTA DI POSSESSO – TIPO DI CONTROLLO

NOME DEL CAMPO	Indicazioni per la compilazione
Tipo di controllo	controllo congiunto per effetto di norme di legge
Tipo di controllo (organismo)	Scegliere un elemento.

AFFIDAMENTI

NOME DEL CAMPO	Indicazioni per la compilazione
La partecipata svolge servizi per l'Amministrazione?	No
Settore	Raccolta di rifiuti
Ente Affidante	Amministrazione dichiarante
Specificazione Ente Affidante	
Modalità affidamento	Diretto
Importo impegnato nell'anno oggetto di rilevazione (importo annuale di competenza)	769.122,35

DATI CONTABILI DERIVANTI DAL RAPPORTO DI PARTECIPAZIONE

NOME DEL CAMPO	Indicazioni per la compilazione		
L'Amministrazione ha oneri per contratti di servizio nei confronti della partecipata?	si		
	IMPEGNI	PAGAMENTI C/COMPETENZA	PAGAMENTI C/RESIDUI
Oneri per contratti di servizio ¹⁾	927.021,35	639.981,81	157.899,00

NOME DEL CAMPO	Indicazioni per la compilazione		
L'Amministrazione ha altri oneri o spese (diversi da quelli per contratti di servizio) nei confronti della partecipata?	no		
	IMPEGNI	PAGAMENTI C/COMPETENZA	PAGAMENTI C/RESIDUI
Oneri per trasferimenti in conto capitale			
Oneri per trasferimenti in conto esercizio			
Oneri per copertura di disavanzi o perdite			
Oneri per acquisizione di quote societarie			
Oneri per aumento di capitale (non ai fini di ripiano perdite)			
Oneri per trasformazione, cessazione, liquidazione			
Oneri per garanzie (fideiussioni, lettere patronage, altre forme)			
Escussioni nei confronti dell'ente delle garanzie concesse			
Altre spese verso organismi partecipati			
Totale oneri			
L'Amministrazione riceve dividendi e/o altre entrate dalla partecipata?	si		
	ACCERTATI	RISCOSSIONI C/COMPETENZA	RISCOSSIONI C/RESIDUI
Dividendi/utili distribuiti dalla Partecipata all'Amministrazione	6.975,27	6.975,27	
Entrate per cessione quote			
Altre entrate da organismi partecipati	7.301,67		7.301,67
Totale entrate	14.276,94	6.975,27	7.301,67
Crediti nei confronti della partecipata			
Debiti nei confronti della partecipata	129.140,54		
Accantonamenti al fondo perdite società partecipate			
Importo totale delle garanzie prestate (fideiussioni, lettere patronage, altre forme) al 31/12			

Indicazioni per la compilazione	Indicazioni per la compilazione
Note sulla partecipazione	



SCHEDA DI RILEVAZIONE
PER IL
CENSIMENTO DEI RAPPRESENTANTI DELLE
AMMINISTRAZIONI PRESSO ORGANI DI
GOVERNO, SOCIETA' ED ENTI
(art. 17, commi 3 e 4, D.L. n. 90/2014)

Dati Anno 2022

CIDIU S.p.A.

RAPPRESENTANTE DELL'AMMINISTRAZIONE IN ORGANI DI GOVERNO DI SOCIETA'/ENTE

NOME DEL CAMPO	Indicazioni per la compilazione
Codice fiscale del rappresentante	CMRLRD67M29H355M
Nome [del rappresentante]	Alfredo
Cognome [del rappresentante]	Cimarella
Sesso [del rappresentante]	maschio
Data di nascita [del rappresentante]	29/08/1967
Nazione di nascita [del rappresentante]	Italia
Provincia di nascita del rappresentante	Torino
Comune di nascita [del rappresentante]	Rivoli
Il rappresentante è dipendente dell'Amministrazione	no
Incarico	Scegliere un elemento.
Data di inizio dell'incarico <i>(compilare solo se l'incarico è iniziato nell'anno di riferimento della rilevazione)</i>	
Data di fine dell'incarico <i>(compilare solo se l'incarico è terminato nell'anno di riferimento della rilevazione)</i>	
Incarico gratuito/con compenso	Scegliere un elemento.
Compenso complessivo spettante nell'anno	
Compenso girato all'Amministrazione	Scegliere un elemento.
Sono previsti gettoni di presenza?	no
Importo complessivo dei gettoni di presenza maturati nell'anno	



SCHEDA DI RILEVAZIONE
PER LA
REVISIONE PERIODICA DELLE PARTECIPAZIONI
da approvarsi entro il 31/12/2023
(Art. 20, c. 1, TUSP)

Dati relativi alle partecipazioni detenute al
31/12/2022

CIDIU S.p.A.

ULTERIORI INFORMAZIONI SULLA PARTECIPATA *

NOME DEL CAMPO	Indicazioni per la compilazione
Società in house	sì
Previsione nello statuto di limiti sul fatturato	no
Società contenuta nell'allegato A al D.Lgs. n. 175/2016	no
Società a partecipazione pubblica di diritto singolare (art.1, c. 4, lett. A)	no
Riferimento normativo società di diritto singolare	
La società adotta un sistema di contabilità analitica e separata per attività?	Scegliere un elemento.
Specificare se la disciplina applicata è stata dettata da:	Scegliere un elemento.
Società esclusa dall'applicazione dell'art. 4 con DPCM (art. 4, c. 9)	no
Società esclusa dall'applicazione dell'art. 4 con provvedimento del Presidente della Regione o delle Prov. Autonome (art. 4, c. 9)	no
Riferimento normativo atto esclusione	

*

DATI DI BILANCIO PER LA VERIFICA TUSP *

NOME DEL CAMPO	Anno 2022
Tipologia di attività svolta	Attività produttive di beni e servizi
Numero medio di dipendenti	435
Numero dei componenti dell'organo di amministrazione	
Compenso dei componenti dell'organo di amministrazione	96.739
Numero dei componenti dell'organo di controllo	
Compenso dei componenti dell'organo di controllo	73.204

NOME DEL CAMPO	2022	2021	2020	2019	2018
Approvazione bilancio	sì	sì	sì	sì	sì
Risultato d'esercizio	311.603	821.336	27.360	404.569	1.397.729

1. Attività produttive di beni e servizi o Distretti tecnologici

NOME DEL CAMPO	2022	2021	2020
A1) Ricavi delle vendite e delle prestazioni	43.017.423	39.246.109	3.272.311
A5) Altri Ricavi e Proventi	795.212	1.341.523	1.596.064
di cui Contributi in conto esercizio	80.147		

QUOTA DI POSSESSO (quota diretta e/o indiretta)

NOME DEL CAMPO	Indicazioni per la compilazione
Tipologia di Partecipazione	Partecipazione diretta
Quota diretta	1,395%
Codice Fiscale Tramite	
Denominazione Tramite (organismo)	
Quota detenuta dalla Tramite nella società	

QUOTA DI POSSESSO – TIPO DI CONTROLLO

NOME DEL CAMPO	Indicazioni per la compilazione
Tipo di controllo	controllo congiunto per effetto di norme di legge

INFORMAZIONI ED ESITO PER LA RAZIONALIZZAZIONE

NOME DEL CAMPO	Indicazioni per la compilazione
Partecipazione ancora detenuta alla data di adozione del provvedimento	Si
Società controllata da una quotata	No
CF della società quotata controllante	
Denominazione della società quotata controllante	
La partecipata svolge un'attività di produzione di beni e servizi a favore dell'Amministrazione?	Si
Attività svolta dalla Partecipata	produzione di un servizio di interesse generale (Art. 4, c. 2, lett. a)
Descrizione dell'attività	Attività relative al servizio di igiene ambientale (raccolta e smaltimento rifiuti)
Quota % di partecipazione detenuta dal soggetto privato	
Svolgimento di attività analoghe a quelle svolte da altre società (art.20, c.2 lett. c)	no
Necessità di contenimento dei costi di funzionamento (art.20, c.2 lett. f)	no
Necessità di aggregazione di società (art.20, c.2 lett. g)	no
L'Amministrazione ha fissato, con proprio provvedimento, obiettivi specifici sui costi di funzionamento della partecipata? (art.19, c, 5)	no
Esito della revisione periodica	mantenimento senza interventi
Modalità (razionalizzazione)	Scegliere un elemento.
Termine previsto per la razionalizzazione	
Dichiarazione di Cessione a titolo oneroso in Revisione straordinaria	Scegliere un elemento.
Applicazione dell'art. 24, comma 5-bis	Scegliere un elemento.
Note	



SCHEDA DI RILEVAZIONE
PER IL
CENSIMENTO DELLE PARTECIPAZIONI
PUBBLICHE
(art. 17, commi 3 e 4, D.L. n. 90/2014)

Dati relativi al 31/12/2022

CIDIU Servizi S.p.A.

DATI ANAGRAFICI DELLA PARTECIPATA

NOME DEL CAMPO	Indicazioni per la compilazione
Codice Fiscale	06756810013
Denominazione	CIDIU Servizi S.p.A.
Data di costituzione della partecipata	2009
Forma giuridica	Società per azioni
Tipo di fondazione	Scegliere un elemento.
Altra forma giuridica	
Stato di attività della partecipata	attiva
Data di inizio della procedura	
Società con azioni quotate in mercati regolamentati	no
Società che ha emesso strumenti finanziari quotati in mercati regolamentati (ex TUSP)	no
La società è un GAL	no

SEDE LEGALE DELLA PARTECIPATA

NOME DEL CAMPO	Indicazioni per la compilazione
Stato	Italia
Provincia	Torino
Comune	Collegno
CAP	10093
Indirizzo	Via Torino, 9
Telefono	011/40.28.111
FAX	011/40.28.222
Email	gruppcidui@postecert.it

SETTORE DI ATTIVITÀ DELLA PARTECIPATA

NOME DEL CAMPO	Indicazioni per la compilazione
Attività 1	38.11.00 - Raccolta di rifiuti solidi non pericolosi

DATI SINTETICI DI BILANCIO DELLA PARTECIPATA

NOME DEL CAMPO	Indicazioni per la compilazione
Numero medio di dipendenti	19
Approvazione bilancio 2022	si
Tipologia di contabilità	Contabilità economico-patrimoniale
Tipologia di schema di bilancio	Codice civile (ex art.2424 e seguenti)

Contabilità economico-patrimoniale – bilancio d'esercizio

NOME DEL CAMPO	Indicazioni per la compilazione
B) I-Immobilizzazioni immateriali	418.166
B) II-Immobilizzazioni materiali	23.567.884
B) III-Immobilizzazioni finanziarie	4.894.044
Totale Immobilizzazioni (B)	28.880.094
C) II-Crediti (valore totale)	5.473.904
Totale Attivo	41.214.122
A) I Capitale / Fondo di dotazione	10.000.000
A) Totale Riserve (da II a VII + X) / Totale Riserve	7.025.861
A) VIII Utili (perdite) portati a nuovo	
A) IX Utili (perdite) esercizio	405.105
Perdita ripianata nell'esercizio	
Patrimonio Netto	17.430.966
D) – Debiti (valore totale)	9.732.192

NOME DEL CAMPO	Indicazioni per la compilazione
Totale passivo	41.214.122
A. Valore della produzione/Totale Ricavi	9.112.346
A1) Ricavi delle vendite e delle prestazioni / Ricavi	8.392.830
A5) Altri Ricavi e Proventi	719.632
di cui "Contributi in conto esercizio"	57.719
B. Costi della produzione /Totale costi	8.535.583
B.9 Costi del personale / Costo del lavoro	992.473
C.15) Proventi da partecipazioni	
C.16) Altri proventi finanziari	22.324
C17) Interessi e altri oneri finanziari	88.871
C.17bis) Utili e perdite su cambi	
Totale C) – Proventi e oneri finanziari	-66.547
Totale D) – Rettifiche di valore di attività e passività finanziarie	
di cui D18a) Rettifiche di valore di attività finanziarie – Rivalutazioni di partecipazioni	

QUOTA DI POSSESSO (quota diretta e/o indiretta)

NOME DEL CAMPO	Indicazioni per la compilazione
Tipologia di Partecipazione	Partecipazione indiretta
Quota diretta	
Codice Fiscale Tramite	08683840014
Denominazione Tramite	CIDIU S.p.A.
Quota detenuta dalla Tramite nella partecipata	100%

QUOTA DI POSSESSO – TIPO DI CONTROLLO

NOME DEL CAMPO	Indicazioni per la compilazione
Tipo di controllo	nessuno
Tipo di controllo (organismo)	Scegliere un elemento.

AFFIDAMENTI

NOME DEL CAMPO	Indicazioni per la compilazione
La partecipata svolge servizi per l'Amministrazione?	Sì
Settore	Rifiuti
Ente Affidante	Amministrazione dichiarante
Specificazione Ente Affidante	
Modalità affidamento	Diretto
Importo impegnato nell'anno oggetto di rilevazione (importo annuale di competenza)	

DATI CONTABILI DERIVANTI DAL RAPPORTO DI PARTECIPAZIONE

NOME DEL CAMPO	Indicazioni per la compilazione		
L'Amministrazione ha oneri per contratti di servizio nei confronti della partecipata?	no		
	IMPEGNI	PAGAMENTI C/COMPETENZA	PAGAMENTI C/RESIDUI
Oneri per contratti di servizio			

NOME DEL CAMPO	Indicazioni per la compilazione		
L'Amministrazione ha altri oneri o spese (diversi da quelli per contratti di servizio) nei confronti della partecipata?	no		
	IMPEGNI	PAGAMENTI C/COMPETENZA	PAGAMENTI C/RESIDUI
Oneri per trasferimenti in conto capitale			
Oneri per trasferimenti in conto esercizio			
Oneri per copertura di disavanzi o perdite			
Oneri per acquisizione di quote societarie			
Oneri per aumento di capitale (non ai fini di ripiano perdite)			
Oneri per trasformazione, cessazione, liquidazione			
Oneri per garanzie (fideiussioni, lettere patronage, altre forme)			
Escussioni nei confronti dell'ente delle garanzie concesse			
Altre spese verso organismi partecipati			
Totale oneri			
L'Amministrazione riceve dividendi e/o altre entrate dalla partecipata?	no		
	ACCERTATI	RISCOSSIONI C/COMPETENZA	RISCOSSIONI C/RESIDUI
Dividendi/utili distribuiti dalla Partecipata all'Amministrazione			
Entrate per cessione quote			
Altre entrate da organismi partecipati			
Totale entrate			
Crediti nei confronti della partecipata			
Debiti nei confronti della partecipata			
Accantonamenti al fondo perdite società partecipate			
Importo totale delle garanzie prestate (fideiussioni, lettere patronage, altre forme) al 31/12			

Indicazioni per la compilazione	Indicazioni per la compilazione
Note sulla partecipazione	



SCHEDA DI RILEVAZIONE
PER IL
CENSIMENTO DELLE PARTECIPAZIONI
PUBBLICHE
(art. 17, commi 3 e 4, D.L. n. 90/2014)

Dati relativi al 31/12/2022

SMAT S.p.A.

DATI ANAGRAFICI DELLA PARTECIPATA

NOME DEL CAMPO	Indicazioni per la compilazione
Codice Fiscale	07937540016
Denominazione	SMAT S.p.A.
Data di costituzione della partecipata	2000
Forma giuridica	Società per azioni
Tipo di fondazione	Scegliere un elemento.
Altra forma giuridica	
Stato di attività della partecipata	attiva
Data di inizio della procedura	
Società con azioni quotate in mercati regolamentati	no
Società che ha emesso strumenti finanziari quotati in mercati regolamentati (ex TUSP)	si
La società è un GAL	no

SEDE LEGALE DELLA PARTECIPATA

NOME DEL CAMPO	Indicazioni per la compilazione
Stato	Italia
Provincia	Torino
Comune	Torino
CAP	10152
Indirizzo	Corso XI Febbraio, 14
Telefono	0114645111
FAX	0114365575
Email	info@smatorino.postecert.it

SETTORE DI ATTIVITÀ DELLA PARTECIPATA

NOME DEL CAMPO	Indicazioni per la compilazione
Attività 1	36.00.00 - Raccolta, trattamento e fornitura di acqua

DATI SINTETICI DI BILANCIO DELLA PARTECIPATA

NOME DEL CAMPO	Indicazioni per la compilazione
Numero medio di dipendenti	1009
Approvazione bilancio 2022	si
Tipologia di contabilità	Contabilità economico-patrimoniale
Tipologia di schema di bilancio	Principi contabili internazionali (IAS-IFRS)

Contabilità economico-patrimoniale – bilancio d'esercizio

NOME DEL CAMPO	Indicazioni per la compilazione
B) I-Immobilizzazioni immateriali	
B) II-Immobilizzazioni materiali	
B) III-Immobilizzazioni finanziarie	
Totale Immobilizzazioni (B)	
C) II-Crediti (valore totale)	
Totale Attivo	1.406.028.559
A) I Capitale / Fondo di dotazione	345.533.762
A) Totale Riserve (da II a VII + X) / Totale Riserve	336.471.791
A) VIII Utili (perdite) portati a nuovo	4.129.162
A) IX Utili (perdite) esercizio	41.584.175
Perdita ripianata nell'esercizio	

NOME DEL CAMPO	Indicazioni per la compilazione
Patrimonio Netto	727.718.890
D) – Debiti (valore totale)	
Totale passivo	1.406.028.559
A. Valore della produzione/Totale Ricavi	478.861.912
A1) Ricavi delle vendite e delle prestazioni / Ricavi	360.936.670
A5) Altri Ricavi e Proventi	117.925.242
di cui "Contributi in conto esercizio"	
B. Costi della produzione /Totale costi	332.423.508
B.9 Costi del personale / Costo del lavoro	60.745.887
C.15) Proventi da partecipazioni	
C.16) Altri proventi finanziari	3.864.207
C17) Interessi e altri oneri finanziari	-4.301.398
C.17bis) Utili e perdite su cambi	
Totale C) – Proventi e oneri finanziari	-437.191
Totale D) – Rettifiche di valore di attività e passività finanziarie	
di cui D18a) Rettifiche di valore di attività finanziarie – Rivalutazioni di partecipazioni	

QUOTA DI POSSESSO (quota diretta e/o indiretta)

NOME DEL CAMPO	Indicazioni per la compilazione
Tipologia di Partecipazione	Partecipazione indiretta
Quota diretta	
Codice Fiscale Tramite	08683840014
Denominazione Tramite	CIDIU S.p.A.
Quota detenuta dalla Tramite nella partecipata	10,20868%

QUOTA DI POSSESSO – TIPO DI CONTROLLO

NOME DEL CAMPO	Indicazioni per la compilazione
Tipo di controllo	controllo congiunto per effetto di norme di legge
Tipo di controllo (organismo)	Scegliere un elemento.

AFFIDAMENTI

NOME DEL CAMPO	Indicazioni per la compilazione
La partecipata svolge servizi per l'Amministrazione?	Sì
Settore	idrico
Ente Affidante	Amministrazione dichiarante
Specificazione Ente Affidante	
Modalità affidamento	Diretto
Importo impegnato nell'anno oggetto di rilevazione (importo annuale di competenza)	

DATI CONTABILI DERIVANTI DAL RAPPORTO DI PARTECIPAZIONE

NOME DEL CAMPO	Indicazioni per la compilazione		
L'Amministrazione ha oneri per contratti di servizio nei confronti della partecipata?	no		
	IMPEGNI	PAGAMENTI C/COMPETENZA	PAGAMENTI C/RESIDUI
Oneri per contratti di servizio			

NOME DEL CAMPO	Indicazioni per la compilazione		
L'Amministrazione ha altri oneri o spese (diversi da quelli per contratti di servizio) nei confronti della partecipata?	si		
	IMPEGNI	PAGAMENTI C/COMPETENZA	PAGAMENTI C/RESIDUI
Oneri per trasferimenti in conto capitale			
Oneri per trasferimenti in conto esercizio			
Oneri per copertura di disavanzi o perdite			
Oneri per acquisizione di quote societarie			
Oneri per aumento di capitale (non ai fini di ripiano perdite)			
Oneri per trasformazione, cessazione, liquidazione			
Oneri per garanzie (fideiussioni, lettere patronage, altre forme)			
Escussioni nei confronti dell'ente delle garanzie concesse			
Altre spese verso organismi partecipati			
Totale oneri			
L'Amministrazione riceve dividendi e/o altre entrate dalla partecipata?	si		
	ACCERTATI	RISCOSSIONI C/COMPETENZA	RISCOSSIONI C/RESIDUI
Dividendi/utili distribuiti dalla Partecipata all'Amministrazione			
Entrate per cessione quote			
Altre entrate da organismi partecipati			
Totale entrate			
Crediti nei confronti della partecipata			
Debiti nei confronti della partecipata			
Accantonamenti al fondo perdite società partecipate			
Importo totale delle garanzie prestate (fideiussioni, lettere patronage, altre forme) al 31/12			

Indicazioni per la compilazione	Indicazioni per la compilazione
Note sulla partecipazione	



SCHEDA DI RILEVAZIONE
PER IL
CENSIMENTO DELLE PARTECIPAZIONI
PUBBLICHE
(art. 17, commi 3 e 4, D.L. n. 90/2014)

Dati relativi al 31/12/2022

TRM S.p.A.

DATI ANAGRAFICI DELLA PARTECIPATA

NOME DEL CAMPO	Indicazioni per la compilazione
Codice Fiscale	08566440015
Denominazione	TRM S.p.A. – Trattamento rifiuti metropolitani
Data di costituzione della partecipata	2002
Forma giuridica	Società per azioni
Tipo di fondazione	Scegliere un elemento.
Altra forma giuridica	
Stato di attività della partecipata	attiva
Data di inizio della procedura	
Società con azioni quotate in mercati regolamentati	no
Società che ha emesso strumenti finanziari quotati in mercati regolamentati (ex TUSP)	no
La società è un GAL	no

SEDE LEGALE DELLA PARTECIPATA

NOME DEL CAMPO	Indicazioni per la compilazione
Stato	Italia
Provincia	Torino
Comune	Torino
CAP	10137
Indirizzo	Via Paolo Gorini, 50
Telefono	011.3013701
FAX	011.3013771
Email	info@trm.to.it

SETTORE DI ATTIVITÀ DELLA PARTECIPATA

NOME DEL CAMPO	Indicazioni per la compilazione
Attività 1	38.21.09 - Trattamento e smaltimento di altri rifiuti non pericolosi

DATI SINTETICI DI BILANCIO DELLA PARTECIPATA

NOME DEL CAMPO	Indicazioni per la compilazione
Numero medio di dipendenti	55
Approvazione bilancio 2022	si
Tipologia di contabilità	Contabilità economico-patrimoniale
Tipologia di schema di bilancio	Codice civile (ex art.2424 e seguenti)

Contabilità economico-patrimoniale - bilancio d'esercizio

NOME DEL CAMPO	Indicazioni per la compilazione
B) I-Immobilizzazioni immateriali	115
B) II-Immobilizzazioni materiali	221.229.089
B) III-Immobilizzazioni finanziarie	-
Totale Immobilizzazioni (B)	221.229.204
C) II-Crediti (valore totale)	157.304.958
Totale Attivo	576.501.271
A) I Capitale / Fondo di dotazione	86.794.220
A) Totale Riserve (da II a VII + X) / Totale Riserve	172.399
A) VIII Utili (perdite) portati a nuovo	
A) IX Utili (perdite) esercizio	94.023.888
Perdita ripianata nell'esercizio	

NOME DEL CAMPO	Indicazioni per la compilazione
Patrimonio Netto	180.990.506
D) – Debiti (valore totale)	367.309.330
Totale passivo	576.501.271
A. Valore della produzione/Totale Ricavi	203.475.037
A1) Ricavi delle vendite e delle prestazioni / Ricavi	188.927.842
A5) Altri Ricavi e Proventi	14.547.195
di cui "Contributi in conto esercizio"	
B. Costi della produzione /Totale costi	61.849.639
B.9 Costi del personale / Costo del lavoro	3.309.277
C.15) Proventi da partecipazioni	
C.16) Altri proventi finanziari	1.523.494
C17) Interessi e altri oneri finanziari	11.928.398
C.17bis) Utili e perdite su cambi	
Totale C) – Proventi e oneri finanziari	(10.404.904)
Totale D) – Rettifiche di valore di attività e passività finanziarie	
di cui D18a) Rettifiche di valore di attività finanziarie - Rivalutazioni di partecipazioni	

QUOTA DI POSSESSO (quota diretta e/o indiretta)

NOME DEL CAMPO	Indicazioni per la compilazione
Tipologia di Partecipazione	Partecipazione diretta
Quota diretta	0,002%
Codice Fiscale Tramite	
Denominazione Tramite	
Quota detenuta dalla Tramite nella partecipata	

QUOTA DI POSSESSO – TIPO DI CONTROLLO

NOME DEL CAMPO	Indicazioni per la compilazione
Tipo di controllo	controllo congiunto per effetto di norme di legge
Tipo di controllo (organismo)	

AFFIDAMENTI

NOME DEL CAMPO	Indicazioni per la compilazione
La partecipata svolge servizi per l'Amministrazione?	Sì
Settore	Trattamento e smaltimento di altri rifiuti non pericolosi
Ente Affidante	Amministrazione dichiarante
Specificazione Ente Affidante	
Modalità affidamento	
Importo impegnato nell'anno oggetto di rilevazione (importo annuale di competenza)	

DATI CONTABILI DERIVANTI DAL RAPPORTO DI PARTECIPAZIONE

NOME DEL CAMPO	Indicazioni per la compilazione		
L'Amministrazione ha oneri per contratti di servizio nei confronti della partecipata?	no		
	IMPEGNI	PAGAMENTI C/COMPETENZA	PAGAMENTI C/RESIDUI
Oneri per contratti di servizio			
L'Amministrazione ha altri oneri o spese (diversi da quelli per contratti di servizio) nei confronti della partecipata?	no		
	IMPEGNI	PAGAMENTI C/COMPETENZA	PAGAMENTI C/RESIDUI
Oneri per trasferimenti in conto capitale			
Oneri per trasferimenti in conto esercizio			
Oneri per copertura di disavanzi o perdite			
Oneri per acquisizione di quote societarie			
Oneri per aumento di capitale (non ai fini di ripiano perdite)			
Oneri per trasformazione, cessazione, liquidazione			
Oneri per garanzie (fideiussioni, lettere patronage, altre forme)			
Escussioni nei confronti dell'ente delle garanzie concesse			
Altre spese verso organismi partecipati			
Totale oneri			
L'Amministrazione riceve dividendi e/o altre entrate dalla partecipata?	si		
	ACCERTATI	RISCOSSIONI C/COMPETENZA	RISCOSSIONI C/RESIDUI
Dividendi/utili distribuiti dalla Partecipata all'Amministrazione	1.291,61	379,44	
Entrate per cessione quote			
Altre entrate da organismi partecipati			
Totale entrate	1.291,61	379,44	
Crediti nei confronti della partecipata	912,17		
Debiti nei confronti della partecipata			
Accantonamenti al fondo perdite società partecipate			
Importo totale delle garanzie prestate (fideiussioni, lettere patronage, altre forme) al 31/12			
Indicazioni per la compilazione		Indicazioni per la compilazione	
Note sulla partecipazione			



SCHEDA DI RILEVAZIONE
PER IL
CENSIMENTO DEI RAPPRESENTANTI DELLE
AMMINISTRAZIONI PRESSO ORGANI DI
GOVERNO, SOCIETA' ED ENTI
(art. 17, commi 3 e 4, D.L. n. 90/2014)

Dati Anno 2022

TRM S.p.A.

RAPPRESENTANTE DELL'AMMINISTRAZIONE IN ORGANI DI GOVERNO DI SOCIETA'/ENTE

NOME DEL CAMPO	Indicazioni per la compilazione
Codice fiscale del rappresentante	CMRLRD67M29H355M
Nome [del rappresentante]	Alfredo
Cognome [del rappresentante]	Cimarella
Sesso [del rappresentante]	maschio
Data di nascita [del rappresentante]	29/08/1967
Nazione di nascita [del rappresentante]	Italia
Provincia di nascita del rappresentante	Torino
Comune di nascita [del rappresentante]	Rivoli
Il rappresentante è dipendente dell'Amministrazione	no
Incarico	Scegliere un elemento.
Data di inizio dell'incarico <i>(compilare solo se l'incarico è iniziato nell'anno di riferimento della rilevazione)</i>	
Data di fine dell'incarico <i>(compilare solo se l'incarico è terminato nell'anno di riferimento della rilevazione)</i>	
Incarico gratuito/con compenso	Scegliere un elemento.
Compenso complessivo spettante nell'anno	
Compenso girato all'Amministrazione	Scegliere un elemento.
Sono previsti gettoni di presenza?	no
Importo complessivo dei gettoni di presenza maturati nell'anno	



SCHEDA DI RILEVAZIONE
PER LA
REVISIONE PERIODICA DELLE PARTECIPAZIONI
da approvarsi entro il 31/12/2023
(Art. 20, c. 1, TUSP)

Dati relativi alle partecipazioni detenute al
31/12/2022

TRM S.p.A.

ULTERIORI INFORMAZIONI SULLA PARTECIPATA *

NOME DEL CAMPO	Indicazioni per la compilazione
Società in house	no
Previsione nello statuto di limiti sul fatturato	no
Società contenuta nell'allegato A al d.lgs. n. 175/2016	no
Società a partecipazione pubblica di diritto singolare (art.1, c. 4, lett. A)	no
Riferimento normativo società di diritto singolare	
La società adotta un sistema di contabilità analitica e separata per attività?	
Specificare se la disciplina applicata è stata dettata da:	Scegliere un elemento.
Società esclusa dall'applicazione dell'art. 4 con DPCM (art. 4, c. 9)	no
Società esclusa dall'applicazione dell'art. 4 con provvedimento del Presidente della Regione o delle Prov. Autonome (art. 4, c. 9)	no
Riferimento normativo atto esclusione	

DATI DI BILANCIO PER LA VERIFICA TUSP

NOME DEL CAMPO	Anno 2022
Tipologia di attività svolta	Attività produttive di beni e servizi
Numero medio di dipendenti	54
Numero dei componenti dell'organo di amministrazione	
Compenso dei componenti dell'organo di amministrazione	112.738
Numero dei componenti dell'organo di controllo	
Compenso dei componenti dell'organo di controllo	40.601

NOME DEL CAMPO	2022	2021	2020	2019	2018
Approvazione bilancio	sì	sì	sì	sì	sì
Risultato d'esercizio	94.023.888	48.116.495	20.015.367	21.724.477	22.176.549

1. Attività produttive di beni e servizi o Distretti tecnologici

NOME DEL CAMPO	2022	2021	2020
A1) Ricavi delle vendite e delle prestazioni	188.927.842	110.009.458	73.455.292
A5) Altri Ricavi e Proventi	14.547.195	27.671.574	26.226.442
di cui Contributi in conto esercizio	-	329	0

QUOTA DI POSSESSO (quota diretta e/o indiretta)

NOME DEL CAMPO	Indicazioni per la compilazione
Tipologia di Partecipazione	Partecipazione diretta
Quota diretta	0,002%
Codice Fiscale Tramite	
Denominazione Tramite (organismo)	
Quota detenuta dalla Tramite nella società	

QUOTA DI POSSESSO – TIPO DI CONTROLLO

NOME DEL CAMPO	Indicazioni per la compilazione
Tipo di controllo	nessuno

INFORMAZIONI ED ESITO PER LA RAZIONALIZZAZIONE

NOME DEL CAMPO	Indicazioni per la compilazione
Partecipazione ancora detenuta alla data di adozione del provvedimento	Si
Società controllata da una quotata	Si
CF della società quotata controllante	07129470014
Denominazione della società quotata controllante	IREN SPA
La partecipata svolge un'attività di produzione di beni e servizi a favore dell'Amministrazione?	Si
Attività svolta dalla Partecipata	produzione di un servizio di interesse generale (Art. 4, c. 2, lett. a)
Descrizione dell'attività	Gestione del termovalorizzatore della Città Metropolitana di Torino, trattamento e smaltimento di rifiuti non pericolosi.
Quota % di partecipazione detenuta dal soggetto privato	
Svolgimento di attività analoghe a quelle svolte da altre società (art.20, c.2 lett. c)	no
Necessità di contenimento dei costi di funzionamento (art.20, c.2 lett. f)	no
Necessità di aggregazione di società (art.20, c.2 lett. g)	no
L'Amministrazione ha fissato, con proprio provvedimento, obiettivi specifici sui costi di funzionamento della partecipata? (art.19, c, 5)	no
Esito della revisione periodica	mantenimento senza interventi
Modalità (razionalizzazione)	Scegliere un elemento.
Termine previsto per la razionalizzazione	
Dichiarazione di Cessione a titolo oneroso in Revisione straordinaria	
Applicazione dell'art. 24, comma 5-bis	Scegliere un elemento.
Note	